



# Jahresrechnung 2015

Laufende Rechnung nach Funktionen	Seite 6
Investitionsrechnung nach Funktionen	Seite 31
Artengliederung	Seite 35
Bestandesrechnung	Seite 36
Abschreibungstabelle	Seite 40
Aktien-Verzeichnis	Seite 41
Kennzahlen der Finanzlage	Seite 42
Entwicklung Spezialfinanzierungen	Seite 44



# Jahresrechnung 2015

Gemeinde Vaz/Obervaz

Ergebnisse

	Rechnung 2015		Budget 2015		Rechnung 2014	
	Aufwand	Ertrag	Aufwand	Ertrag	Aufwand	Ertrag
<b><u>Abschluss der Laufenden Rechnung</u></b>						
Total Aufwand	54'312'749.35		45'217'100.00		52'211'994.65	
Total Ertrag		54'349'818.40		44'734'400.00		52'246'924.02
Ertragsüberschuss	37'069.05			482'700.00	34'929.37	
Aufwandüberschuss						
Total	54'349'818.40	54'349'818.40	45'217'100.00	45'217'100.00	52'246'924.02	52'246'924.02
<b><u>Abschluss der Investitionsrechnung</u></b>						
<b>a) Nettoinvestitionen</b>						
Total aktivierte Ausgaben	11'629'380.58		13'688'000.00		10'449'572.55	
Total passivierte Einnahmen		1'747'704.38		1'449'900.00		2'557'899.45
Nettoinvestitionen 3)		9'881'676.20		12'238'100.00		7'891'673.10
Total	11'629'380.58	11'629'380.58	13'688'000.00	13'688'000.00	10'449'572.55	10'449'572.55
<b>b) Finanzierung</b>						
Übernahme Nettoinvestitionen	9'881'676.20		12'238'100.00		7'891'673.10	
Abschreibungen Verwaltungsvermögen		11'106'620.93		3'734'700.00		12'626'906.63
Abschreibungen Bilanzfehlbetrag						
Ertragsüberschuss der LR		37'069.05				34'929.37
Aufwandüberschuss der LR			482'700.00			
Einlagen in Spezialfinanzierung		3'881'311.14		1'241'100.00		1'291'534.50
Entnahmen aus Spezialfinanzierungen	738'831.35		845'700.00		577'062.63	
Finanzierungsüberschuss	4'404'493.57				5'484'634.77	
Finanzierungsfehlbetrag				8'590'700.00		
Total	15'025'001.12	15'025'001.12	13'566'500.00	13'566'500.00	13'953'370.50	13'953'370.50
<b>c) Kapitalveränderung</b>						
Übernahme des Finanzierungsüberschusses		4'404'493.57				5'484'634.77
Übernahme des Finanzierungsfehlbetrages			8'590'700.00			
Aktivierung der Investitionsausgaben		11'629'380.58		13'688'000.00		10'449'572.55
Passivierung der Investitionseinnahmen	1'747'704.38		1'449'900.00		2'557'899.45	
Passivierung der Abschreibungen	11'106'620.93		3'734'700.00		12'626'906.63	
Einlagen in Spezialfinanzierungen	3'881'311.14		1'241'100.00		1'291'534.50	
Entnahmen aus Spezialfinanzierungen		738'831.35		845'700.00		577'062.63
Zunahme des Eigenkapitals	37'069.05				34'929.37	
Abnahme des Eigenkapitals				482'700.00		
Total	16'772'705.50	16'772'705.50	15'016'400.00	15'016'400.00	16'511'269.95	16'511'269.95

3) Anmerkung: Falls negativ = Einnahmenüberschuss der Investitionsrechnung

## Laufende Rechnung 2015

Konto	Laufende Rechnung Funktionale Gliederung LR	Rechnung 2015		Budget 2015		Rechnung 2014	
		Aufwand	Ertrag	Aufwand	Ertrag	Aufwand	Ertrag
0	<b>ALLGEMEINE VERWALTUNG</b> Netto Aufwand	2'432'348.51	614'688.80 1'817'659.71	2'538'600	634'300 1'904'300	2'463'986.69	632'025.30 1'831'961.39
1	<b>ÖFFENTLICHE SICHERHEIT</b> Netto Aufwand	794'158.23	413'733.28 380'424.95	836'300	444'000 392'300	819'316.60	736'823.38 82'493.22
2	<b>BILDUNG</b> Netto Aufwand	4'946'967.25	560'403.07 4'386'564.18	4'794'900	539'800 4'255'100	4'949'388.15	670'039.67 4'279'348.48
3	<b>KULTUR + FREIZEIT</b> Netto Aufwand	3'517'291.82	1'904'210.40 1'613'081.42	3'642'100	1'910'800 1'731'300	3'454'268.07	1'909'906.70 1'544'361.37
4	<b>GESUNDHEIT</b> Netto Aufwand	642'160.90	642'160.90	594'100	594'100	557'312.65	557'312.65
5	<b>SOZIALE WOHLFAHRT</b> Netto Aufwand	4'109'089.50	3'535'240.32 573'849.18	3'787'700	3'031'200 756'500	4'051'775.95	3'481'298.60 570'477.35
6	<b>VERKEHR</b> Netto Aufwand	3'255'804.51	2'013'601.64 1'242'202.87	3'647'200	2'055'300 1'591'900	3'492'337.61	1'903'779.34 1'588'558.27
7	<b>UMWELT UND RAUMORDNUNG</b> Netto Aufwand	5'667'225.66	5'454'996.95 212'228.71	5'664'600	5'374'500 290'100	5'582'066.93	5'430'836.79 151'230.14
8	<b>VOLKSWIRTSCHAFT</b> Netto Aufwand Netto Ertrag	18'574'688.39	16'667'272.97 1'907'415.42	16'873'000	15'551'200 1'321'800	14'691'079.45 907'050.26	15'598'129.71
9	<b>FINANZEN UND STEUERN</b> Netto Ertrag	10'373'014.58 12'812'656.39	23'185'670.97	2'838'600 12'354'700	15'193'300	12'150'462.55 9'733'621.98	21'884'084.53
	<b>Total</b>	54'312'749.35	54'349'818.40	45'217'100	44'734'400	52'211'994.65	52'246'924.02
	Netto Aufwand				482'700		
	Netto Ertrag	37'069.05				34'929.37	
	<b>Gesamttotal</b>	54'349'818.40	54'349'818.40	45'217'100	45'217'100	52'246'924.02	52'246'924.02

## Investitionsrechnung 2015

Konto	Investitionsrechnung Funktionale Gliederung IR	Rechnung 2015		Budget 2015		Rechnung 2014	
		Ausgaben	Einnahmen	Ausgaben	Einnahmen	Ausgaben	Einnahmen
0	<b>ALLGEMEINE VERWALTUNG</b> Netto Ausgaben	8'888.40	8'888.40			220'162.40	220'162.40
1	<b>ÖFFENTLICHE SICHERHEIT</b> Netto Ausgaben	46'212.00	46'212.00	75'000	10'000 65'000		
3	<b>KULTUR UND FREIZEIT</b> Netto Ausgaben	992'769.35	992'769.35	785'000	785'000	1'586'137.86	1'253.50 1'584'884.36
5	<b>SOZIALE WOHLFAHRT</b> Netto Ausgaben	59'578.40	59'578.40	108'000	108'000	59'035.90	8'100.00 50'935.90
6	<b>VERKEHR</b> Netto Ausgaben	2'559'593.84	809'136.68 1'750'457.16	2'250'000	680'000 1'570'000	2'348'082.35	702'618.20 1'645'464.15
7	<b>UMWELT UND RAUMORDNUNG</b> Netto Ausgaben	3'494'618.37	819'566.55 2'675'051.82	4'870'000	634'900 4'235'100	3'070'653.85	1'099'124.75 1'971'529.10
8	<b>VOLKSWIRTSCHAFT</b> Netto Ausgaben	4'461'720.22	119'001.15 4'342'719.07	5'600'000	125'000 5'475'000	3'165'500.19	746'803.00 2'418'697.19
9	<b>FINANZEN UND STEUERN</b> Netto Ausgaben	6'000.00	6'000.00				
	<b>Total</b>	<b>11'629'380.58</b>	<b>1'747'704.38</b>	<b>13'688'000</b>	<b>1'449'900</b>	<b>10'449'572.55</b>	<b>2'557'899.45</b>
	Netto Ausgaben		9'881'676.20		12'238'100		7'891'673.10
	<b>Gesamttotal</b>	<b>11'629'380.58</b>	<b>11'629'380.58</b>	<b>13'688'000</b>	<b>13'688'000</b>	<b>10'449'572.55</b>	<b>10'449'572.55</b>

Konto	Laufende Rechnung Funktionale Gliederung LR	Rechnung 2015		Budget 2015		Rechnung 2014	
		Aufwand	Ertrag	Aufwand	Ertrag	Aufwand	Ertrag
<b>0</b>	<b>ALLGEMEINE VERWALTUNG</b>	<b>2'432'348.51</b>	<b>614'688.80</b>	<b>2'543'600</b>	<b>634'300</b>	<b>2'463'986.69</b>	<b>632'025.30</b>
<b>01</b>	<b>LEGISLATIVE U. EXEKUTIVE</b>	<b>357'325.00</b>		<b>388'400</b>		<b>353'748.52</b>	
<b>011</b>	<b>LEGISLATIVE</b>	<b>56'440.45</b>		<b>80'600</b>		<b>56'257.52</b>	
011.300.01	Geschäftsprüfungskommission	5'477.50		6'000		5'600.00	
011.300.02	Gemeinderat	14'800.00		23'000		14'100.00	
011.300.03	Übrige Kommissionen	1'811.25		10'000		2'047.50	
011.303.01	AHV/IV/EO/ALV/FAK	1'216.35		2'800		1'265.25	
011.305.01	Unfallversich. Funktionäre	253.60		300		254.90	
011.310.01	Wahlen, Abstimmungen und Versammlungen	19'900.35		20'000		17'118.32	
011.310.02	Publikationen + Informationen	5'485.80		7'000		1'925.60	
011.317.02	Behördenanlässe	7'337.60		10'000		2'805.70	
011.319.09	Verschiedenes	158.00		1'500		11'140.25	
<b>012</b>	<b>EXEKUTIVE</b>	<b>300'884.55</b>		<b>307'800</b>		<b>297'491.00</b>	
012.300.01	Gemeindevorstand + Präsident	245'744.65		245'000		248'453.55	
012.303.01	AHV/IV/EO/ALV/FAK	16'383.25		18'000		18'569.20	
012.304.01	Personalversicherung	11'387.00		13'400		13'254.00	
012.305.01	Unfallversicherung	295.60		300		291.70	
012.305.02	Krankenversicherung	933.20		1'100		932.40	
012.317.01	Spesenentschädigung	4'000.00		5'000		4'306.00	
012.317.02	Repräsentationskosten	10'893.00		14'000		9'593.40	
012.317.03	17.12.2015 Nachtragskredit GP Behördenanlässe	8'884.80		8'000		1'020.80	
012.319.09	Verschiedenes	2'363.05		3'000		1'069.95	
<b>02</b>	<b>VERWALTUNG</b>	<b>1'961'715.36</b>	<b>599'575.00</b>	<b>2'028'700</b>	<b>619'300</b>	<b>1'989'990.71</b>	<b>616'214.45</b>
<b>020</b>	<b>GEMEINDEVERWALTUNG</b>	<b>1'427'403.58</b>	<b>483'745.60</b>	<b>1'444'600</b>	<b>456'000</b>	<b>1'446'251.15</b>	<b>480'189.35</b>
020.301.01	Gehälter Verwaltungspersonal	817'265.10		820'000		815'637.55	
020.303.01	AHV/IV/EO/ALV/FAK	65'510.40		67'000		66'172.85	
020.304.01	Personalversicherung	50'826.15		51'000		46'958.45	
020.305.01	Unfallversicherung	1'648.35		1'800		1'642.80	
020.305.02	Krankenversicherung	5'848.80		6'100		5'846.60	
020.309.01	Fortbildungskurse	5'744.60		8'000		1'730.00	
020.309.02	Personalwerbung	239.75		2'000		258.95	
020.309.03	Personalanlässe	12'051.40		15'000		14'583.20	
020.310.01	Büromaterial und Drucksachen	33'166.80		35'000		29'453.70	
020.310.02	Jahresrechnung und Bericht	4'090.00		4'200		4'090.00	
020.310.03	Zeitungsabo./Zeitschriften	1'269.90		2'000		1'974.10	
020.311.01	Ansch.Mob./Masch./Geräte	5'203.45		7'000		2'525.50	
020.311.02	Erweiterung EDV	6'339.10		20'000		37'435.10	
020.315.01	Unterhalt Mob./Masch./Geräte	15'526.30		15'000		13'342.50	
020.315.02	EDV; allg. Wartung	48'542.45		49'000		52'374.50	
020.317.01	Spesenentschädigung	648.00		2'000		57.20	
020.318.01	Postcheckgebühren	4'182.52		4'000		4'386.55	
020.318.02	Bankgebühren	4'260.77		5'000		4'990.85	
020.318.03	Betriebskosten/Gebühren	8'128.80		10'000		8'762.15	
020.318.04	Telefongebühren	12'728.70		12'000		9'923.50	
020.318.05	Kontrollstelle ROD Bern	31'133.05		32'000		27'186.60	
020.318.06	Frankaturen	38'272.30		40'000		38'590.08	
020.318.08	EDV-Verbindungsgebühren EVA	3'175.20		3'000		3'175.20	
020.318.09	Kanzleigegebühren	5'029.35		6'000		5'559.65	
020.318.10	Aufenthaltsgebühren/Aufwand	47'287.75		35'000		41'786.85	
020.318.12	Archivierung	3'003.40		5'000			
020.318.13	Schätzungsrevision	8'376.00		10'000		37'775.00	
020.319.04	Mitgliederbeiträge	9'608.00		11'000		9'938.00	
020.319.07	Lehrlingsausbildung	8'139.55		10'000		7'224.15	
020.319.09	Verschiedenes	1'947.00		2'000		1'616.55	

Konto	Laufende Rechnung Funktionale Gliederung LR	Rechnung 2015		Budget 2015		Rechnung 2014	
		Aufwand	Ertrag	Aufwand	Ertrag	Aufwand	Ertrag
020.351.01	EDV-Kostenbeitrag an Kanton	22'645.00		23'000		22'567.25	
020.351.03	Prov.KT:Einz.Steuern jur.Pers.	35'734.90		15'000		27'498.00	
020.351.04	Prov.KT:Einzug Aufwandsteuern	1'050.00		1'500		1'350.00	
020.352.01	Defizitanteil Zivilstandsamt	23'202.90		30'000		23'678.25	
020.362.01	Beitrag an Regionalverband Mittelbünden	85'210.45		85'000		76'048.35	
020.390.02	Anteil Fahrzeugeinsatz	367.39				111.17	
020.431.01	Mahngebühren		9'540.00		10'000		10'123.90
020.431.09	Kanzleigegebühren		16'222.00		13'000		16'039.00
020.431.10	Aufenthaltsgebühren/Ertrag		77'509.00		70'000		76'337.70
020.435.01	Büromat.+Drucksachen-Verkäufe		452.20		500		1'262.20
020.436.03	Rückerst. Betreuungskosten		9'252.70		12'000		13'351.95
020.436.09	Verschiedene Rückerstattungen		17'933.30		5'000		12'207.05
020.451.01	Prov.Erhebung d.Kantonssteuern						2'407.75
020.451.02	Entsch. Mitarbeit Veranlagung		283'774.00		280'000		281'925.00
020.451.03	Verwaltungskostenbeitrag AHV		3'632.80		3'500		3'584.80
020.452.01	Prov.Einzug d.Kirchensteuern		25'429.60		20'000		22'950.00
020.490.01	Einsatz Verwaltungspersonal				2'000		
020.490.07	Inkasso GA + TFA		40'000.00		40'000		40'000.00
<b>021</b>	<b>BAUVERWALTUNG</b>	<b>420'009.98</b>	<b>115'829.40</b>	<b>464'600</b>	<b>163'300</b>	<b>433'141.96</b>	<b>136'025.10</b>
021.300.03	Entschädigung Baukommission	2'974.15		5'500		3'177.00	
021.301.01	Gehälter Verwaltungspersonal	313'821.00		312'000		333'158.75	
021.303.01	AHV/IV/EO/ALV/FAK	24'796.95		26'100		26'368.20	
021.304.01	Personalversicherung	21'997.20		22'000		20'784.00	
021.305.01	Unfallversicherung	2'654.90		2'600		2'789.45	
021.305.02	Krankenversicherung	2'171.30		2'400		2'331.15	
021.306.01	Dienst- und Schutzkleider	282.70		500		1'082.43	
021.309.02	Fortbildungskurse	2'660.00		3'500		6'203.00	
021.310.01	Bürobedarf und Drucksachen	13'146.55		15'000		7'736.85	
021.311.01	Ansch.Büromob./Masch./Geräte			40'000		3'641.20	
021.315.01	Unterh.Büromob./Masch./Geräte	9'840.15		10'000		10'928.75	
021.315.02	Unterhalt Fahrzeuge	9'285.85		2'500		4'028.00	
021.315.03	EDV-Anlage, Wartung	3'727.00		4'000		2'727.00	
021.317.01	Spesenentschädigung	1'690.20		8'000		4'076.20	
021.318.03	Strassenverkehrsamt/Fahrzeuqv.	4'142.25		2'500		2'795.55	
021.318.05	Planergutachten	1'648.75		2'000		60.00	
021.319.09	Verschiedenes	823.50		1'500		330.00	
021.390.01	Personaleinsatz	2'000.00		2'000		47.00	
021.390.02	Fahrzeugeinsatz	1'500.00		1'500		721.25	
021.390.04	Material- und Warenbezüge	847.53		1'000		156.18	
021.431.01	Baupolizeigebühren		26'448.80		25'000		28'042.00
021.434.01	Arbeiten für Dritte		20'313.00		15'000		19'954.05
021.435.01	Material und Warenverkäufe		149.60		200		321.50
021.437.01	Baupolizeibussen		1'300.00		500		10'693.00
021.438.01	Eigenleist. für Investitionen		12'218.00		50'000		15'555.50
021.490.01	Technische Aufsichten		55'400.00		72'600		61'459.05
<b>022</b>	<b>BÜRGERLICHE VERWALTUNG</b>	<b>52'397.95</b>		<b>55'500</b>		<b>48'681.15</b>	
022.300.01	Entschädigung Bürgerrat	46'645.00		50'000		43'223.75	
022.303.01	AHV/IV/EO/ALV/FAK	3'732.95		2'500		3'567.40	
022.317.01	Spesenentschädigung	2'020.00		3'000		1'890.00	
<b>024</b>	<b>HAFTPFLICHT- VERSICHERUNGEN</b>	<b>19'537.60</b>		<b>21'000</b>		<b>19'537.60</b>	
024.318.01	Haftpflichtversicherungen	19'537.60		21'000		19'537.60	
<b>025</b>	<b>SACHVERSICHERUNGEN</b>	<b>42'366.25</b>		<b>43'000</b>		<b>42'378.85</b>	
025.318.01	Sachversicherungen	42'366.25		43'000		42'378.85	

Konto	Laufende Rechnung Funktionale Gliederung LR	Rechnung 2015		Budget 2015		Rechnung 2014	
		Aufwand	Ertrag	Aufwand	Ertrag	Aufwand	Ertrag
<b>07</b>	<b>VERWALTUNGS- LIEGENSCHAFTEN</b>	<b>113'308.15</b>	<b>15'113.80</b>	<b>126'500</b>	<b>15'000</b>	<b>120'247.46</b>	<b>15'810.85</b>
<b>070</b>	<b>GEMEINDEVERWALTUNGS- BAUTEN</b>	<b>113'308.15</b>	<b>15'113.80</b>	<b>126'500</b>	<b>15'000</b>	<b>120'247.46</b>	<b>15'810.85</b>
070.312.01	Energie	11'931.55		13'000		14'371.50	
070.312.02	Heizmaterial					796.00	
070.312.03	Wasser und Abwassergebühren	5'337.80		7'000		6'233.10	
070.312.04	Abfallbeseitigung	1'616.80		2'000		1'616.80	
070.313.01	Verbrauchsmaterial	371.00		1'500		256.83	
070.314.01	Gebäudeunterhalt	82'776.15		85'000		82'435.40	
070.318.01	Sachversicherungen	2'169.85		4'500		4'299.55	
070.319.09	Verschiedenes			500			
070.390.01	Anteil Personaleinsatz	1'500.00		2'000		451.50	
070.390.03	Technische Aufsicht	3'500.00		3'500		4'922.75	
070.390.04	Material und Warenbezüge			1'000			
070.390.06	Heizkosten Fernwärme	4'105.00		6'500		4'864.03	
070.427.01	Mietzinsen		12'520.00		12'500		12'520.00
070.436.09	Verschiedene Rückerstattungen		2'593.80		2'500		3'290.85
<b>1</b>	<b>ÖFFENTLICHE SICHERHEIT</b>	<b>794'158.23</b>	<b>413'733.28</b>	<b>836'300</b>	<b>444'000</b>	<b>819'316.60</b>	<b>736'823.38</b>
<b>10</b>	<b>RECHTSAUFSICHT</b>	<b>108'934.80</b>	<b>184'287.33</b>	<b>90'000</b>	<b>230'800</b>	<b>102'302.95</b>	<b>470'899.03</b>
<b>100</b>	<b>GRUNDBUCH</b>		<b>112'726.13</b>		<b>200'000</b>		<b>455'454.73</b>
100.431.01	Gewinnanteil Grundbuchamt		112'726.13		200'000		455'454.73
<b>101</b>	<b>VERMESSUNG UND VERMARKUNG</b>	<b>74'903.50</b>	<b>70'812.20</b>	<b>45'000</b>	<b>30'000</b>	<b>51'760.40</b>	<b>15'000.00</b>
101.318.01	Vermessung und Vermarkung	4'091.30		15'000		5'996.15	
101.318.02	Gebäudemutation	70'812.20		30'000		45'764.25	
101.436.01	Rückerst.Gebäudemutation		70'812.20		30'000		15'000.00
<b>109</b>	<b>ÜBRIGE RECHTSPFLEGE</b>	<b>34'031.30</b>	<b>749.00</b>	<b>45'000</b>	<b>800</b>	<b>50'542.55</b>	<b>444.30</b>
109.318.04	Rechts- und Prozesskosten	34'031.30		45'000		50'542.55	
109.410.01	Marktplatzgebühren		749.00		800		444.30
<b>11</b>	<b>POLIZEI</b>	<b>319'367.23</b>	<b>44'932.90</b>	<b>339'400</b>	<b>51'500</b>	<b>283'049.54</b>	<b>56'184.30</b>
<b>110</b>	<b>GEMEINDEPOLIZEI</b>	<b>319'367.23</b>	<b>44'932.90</b>	<b>339'400</b>	<b>51'500</b>	<b>283'049.54</b>	<b>56'184.30</b>
110.301.01	Gehälter Polizeipersonal	120'373.30		119'000		119'651.95	
110.301.02	Hilfspolizeieinsatz	57'825.90		70'000		66'958.65	
110.301.03	Nacht- und Sonntagszulagen	3'213.85		4'000		3'235.70	
110.301.04	Ordnungsdienst/Securitas	38'428.55		37'000		39'949.20	
110.301.05	Pikettendienst	9'986.70		10'400		7'441.50	
110.303.01	AHV/IV/EO/ALV/FAK	10'689.80		9'900		10'754.00	
110.304.01	Personalversicherung	7'979.40		8'000		6'803.40	
110.305.01	Unfallversicherung	269.80		300		263.15	
110.305.02	Krankenversicherung	988.35		900		964.45	
110.306.01	Uniformierung Polizeipersonal	2'037.70		2'000		1'208.25	
110.309.01	Fortbildungskurse			1'500			
110.309.02	Personalwerbung	5'266.95					
110.310.01	Bürobedarf und Drucksachen	5'610.65		4'500		4'984.03	
110.311.01	Anschaffung Mobilien + Masch.	1'940.00		2'000		106.90	
110.311.02	Anschaffung Fahrzeuge	43'700.30		50'000			
110.313.01	Verbrauchsmaterialien, Werkzeuge und Geräte	2'871.35		3'000		1'295.25	
110.315.01	Unterhalt Mobilien u. Maschin.	569.15		1'000			
110.315.02	Unterhalt Dienstfahrzeug	816.85		5'000		8'279.10	
110.317.01	Spesenentschädigung	170.60		1'000		235.10	



Konto	Laufende Rechnung Funktionale Gliederung LR	Rechnung 2015		Budget 2015		Rechnung 2014	
		Aufwand	Ertrag	Aufwand	Ertrag	Aufwand	Ertrag
110.318.03	Fahrzeugversicherungen	1'409.20		1'600		1'401.00	
110.318.04	Telefongebühren	431.60		800		490.20	
110.319.09	Verschiedenes	2'607.55		3'000		2'936.74	
110.390.01	Anteil Personaleinsatz			500		1'877.00	
110.390.02	Fahrzeugeinsatz					2'191.75	
110.390.04	Material-u. Warenbezüge	2'179.68		4'000		2'022.22	
110.431.01	Versch.Polizeiabgaben		22'557.10		22'000		25'564.20
110.436.09	Einsatz für Dritte		1'890.80		1'500		1'806.60
110.437.01	Verschiedene Bussen		1'200.00		3'000		1'800.00
110.490.01	Einsatz Gemeindepolizei		19'285.00		25'000		27'013.50
<b>12</b>	<b>RECHTSSPRECHUNG</b>	<b>80'517.15</b>		<b>96'000</b>		<b>73'383.75</b>	
<b>120</b>	<b>BEZIRKS- UND KREISAMT</b>	<b>80'517.15</b>		<b>96'000</b>		<b>73'383.75</b>	
120.362.02	Beitrag a/Kreisamt Alvaschein	80'517.15		96'000		73'383.75	
<b>14</b>	<b>FEUERWEHR</b>	<b>249'352.85</b>	<b>160'814.80</b>	<b>264'700</b>	<b>140'500</b>	<b>290'630.81</b>	<b>170'944.25</b>
<b>140</b>	<b>FEUERWEHR UND FEUERPOLIZEI</b>	<b>249'352.85</b>	<b>160'814.80</b>	<b>264'700</b>	<b>140'500</b>	<b>290'630.81</b>	<b>170'944.25</b>
140.300.03	Entsch. Feuerwehrkommission			300			
140.301.01	Pauschalentsch. Kommandanten	8'000.00		8'000		8'000.00	
140.301.02	Pikettdienst	35'000.00		28'000		27'580.00	
140.301.03	Aufwendungen Materialwart	14'000.00		17'000		16'800.00	
140.301.04	Kantonale Aus- und Weiter- bildungskurse	2'640.00		6'000		2'979.80	
140.301.09	Entschäd. Mannschaftseinsatz	14'444.00		10'000		21'265.00	
140.301.10	Entschädigung Uebungsdienst	17'290.00		23'000		16'587.00	
140.303.01	AHV/IV/EO/ALV/FAK	4'345.65		4'000		3'345.35	
140.305.01	Unfallversicherung	1'443.00		1'500		1'645.60	
140.306.01	Uniformierung und Ausrüstung	11'522.85		10'000		9'901.95	
140.309.01	Gemeinde Aus- und Weiter- bildungskurse	4'278.25		6'000		2'700.65	
140.309.09	Verschiedenes	3'890.10		5'000		5'274.20	
140.310.01	Büromaterial und Drucksachen	797.25		1'500		1'496.20	
140.311.01	Ansch.Fz./Masch./Werkz./Geräte	15'166.90		10'000		53'341.20	
140.312.01	Energie Elektro	3'814.40		1'500		3'627.00	
140.312.03	Wasser-und Abwassergebühren	1'270.60		1'400		1'379.10	
140.313.01	Verbrauchsmaterial	10'275.50		12'000		12'642.25	
140.314.02	Unterhalt Feuerwehrmagazine	5'321.70		5'000		1'849.50	
140.315.01	Unterhalt Fahrzeuge, Maschinen Werkzeuge und Geräte	35'395.55		35'000		31'505.15	
140.315.02	Unterhalt Funkanlage	4'482.90		3'000			
140.315.03	Unterhalt Alarmierung	8'929.45		10'000		11'819.70	
140.315.04	Unterhalt Telefonanlage			500			
140.317.01	Spesenentschädigung			500			
140.318.01	Brandschutzkontrolle	3'640.00		15'000		12'480.00	
140.318.02	Fahrzeugversicherungen	19'026.20		20'000		20'318.00	
140.318.03	Gebühren Funkanlage	1'920.00		2'000		2'211.60	
140.318.04	Gebühren Alarmierung	770.00		1'500		792.45	
140.318.05	Gebühren Telefonanlage	2'659.30		2'000		2'362.85	
140.318.06	Sachversicherungen	8'742.40		8'500		9'109.10	
140.318.07	Entschädigung Einsatz Dritter	991.45		3'000		220.00	
140.319.09	Verschiedenes	883.05		2'000			
140.390.01	Anteil Personaleinsatz			1'000			
140.390.04	Material und Warenbezüge	632.36		1'000		1'394.26	
140.390.05	Energiebezug von Werkhof	7'779.99		9'500		8'002.90	
140.430.01	Feuerwehrpflicht-Ersatzabgabe		99'014.00		95'000		98'100.00
140.436.07	Rückerstattung Ölwehreinsatz		1'310.00		2'000		3'630.00
140.436.08	Rückerstatt.Strasseneinsätze		5'205.00		3'000		8'290.00
140.436.09	Verschiedene Rückerstattungen		20'954.95		10'000		14'748.50
140.437.01	Feuerwehribussen				500		
140.452.01	Beitrag Gemeinde Lantsch/Lenz		25'000.00		25'000		25'000.00

Konto	Laufende Rechnung Funktionale Gliederung LR	Rechnung 2015		Budget 2015		Rechnung 2014	
		Aufwand	Ertrag	Aufwand	Ertrag	Aufwand	Ertrag
140.461.01	Kantonsbeiträge		9'330.85		5'000		21'175.75
<b>15</b>	<b>MILIT. LANDESVERTEIDIGUNG</b>	<b>1'668.35</b>		<b>6'900</b>		<b>21'521.90</b>	
<b>150</b>	<b>TRUPPENUNTERKUNFT</b>	<b>1'668.35</b>		<b>4'900</b>		<b>1'521.90</b>	
150.312.01	Energie	437.05		2'800		295.50	
150.312.03	Wasser- und Abwassergebühren	1'231.30		1'600		1'226.40	
150.313.01	Betriebskosten/Verbrauchsmat.			500			
<b>151</b>	<b>SCHIESSWESEN</b>			<b>2'000</b>		<b>20'000.00</b>	
151.314.01	Schiessanlage					20'000.00	
151.365.02	Beitrag an Zweckgemeinschaft regionale Schiessanlage Albula			2'000			
<b>16</b>	<b>ZIVILE LANDESVERTEIDIGUNG</b>	<b>34'317.85</b>	<b>23'698.25</b>	<b>39'300</b>	<b>21'200</b>	<b>48'427.65</b>	<b>38'795.80</b>
<b>160</b>	<b>ZIVILSCHUTZ / GEMEINDE-FÜHRUNGSSTAB</b>	<b>34'317.85</b>	<b>23'698.25</b>	<b>39'300</b>	<b>21'200</b>	<b>48'427.65</b>	<b>38'795.80</b>
160.309.01	Fortbildungs- und Kurskosten	15'854.85		15'000		14'372.35	
160.312.01	Energie	6'026.65		6'000		5'073.10	
160.312.03	Wasser- und Abwassergebühren	1'838.00		2'200		1'830.45	
160.313.01	Betriebskosten/Verbrauchsmat.					41.30	
160.314.01	Unterh.Schutzanlagen/Sirenen	4'170.95		10'000		20'189.75	
160.318.02	Schutzraumkontrollen			500			
160.318.04	Telefongebühren	3'495.35		1'300		2'968.05	
160.318.06	Sachversicherungen	1'032.05		2'900		2'908.15	
160.390.01	Anteil Personaleinsatz	1'200.00		800		285.00	
160.390.03	Technische Aufsicht	700.00		500		759.50	
160.390.04	Material- und Warenbezüge			100			
160.434.01	Benützungsgebühren		800.00		700		800.00
160.460.01	Bundesbeiträge		3'500.00		3'500		3'500.00
160.480.01	Entnahme Spezialfinanzierung		19'398.25		17'000		34'495.80
<b>2</b>	<b>BILDUNG</b>	<b>4'946'967.25</b>	<b>560'403.07</b>	<b>4'794'900</b>	<b>539'800</b>	<b>4'949'388.15</b>	<b>670'039.67</b>
<b>20</b>	<b>KINDERGARTEN</b>	<b>315'159.70</b>	<b>62'149.20</b>	<b>318'500</b>	<b>60'200</b>	<b>319'330.45</b>	<b>62'350.95</b>
<b>200</b>	<b>KINDERGARTEN</b>	<b>315'159.70</b>	<b>62'149.20</b>	<b>318'500</b>	<b>60'200</b>	<b>319'330.45</b>	<b>62'350.95</b>
200.302.01	Gehälter Kindergärtnerinnen	263'915.10		266'400		268'377.70	
200.303.01	AHV/IV/EO/ALV/FAK	20'642.95		21'900		21'624.80	
200.304.01	Personalversicherung	12'103.10		12'300		12'116.80	
200.305.01	Unfallversicherung	520.85		500		530.75	
200.305.02	Krankenversicherung	1'908.50		2'000		1'946.00	
200.309.01	Fortbildungskurse	1'761.15		1'500		1'672.90	
200.310.01	Verbrauchsmaterialien	11'206.20		11'500		10'388.70	
200.311.01	Anschaffung Mobilien	1'569.00		800		850.85	
200.318.01	Unfallversicherung	820.80		600		872.10	
200.318.04	Telefongebühren	712.05		1'000		949.85	
200.436.01	Diverse Rückerstattungen		1'305.00				
200.436.05	Lohnausgleich nach EO						581.40
200.436.06	Unfallgelder						2'069.55
200.461.01	Kantonsbeiträge		60'844.20		60'200		59'700.00
<b>21</b>	<b>VOLKSSCHULE</b>	<b>3'707'521.90</b>	<b>430'453.87</b>	<b>3'585'400</b>	<b>411'800</b>	<b>3'714'879.90</b>	<b>541'088.72</b>
<b>210</b>	<b>PRIMARSCHULE</b>	<b>1'246'266.41</b>	<b>160'480.10</b>	<b>1'197'700</b>	<b>144'800</b>	<b>1'334'566.98</b>	<b>232'180.45</b>
210.302.01	Gehälter Lehrpersonal	1'015'143.50		966'900		1'102'109.20	
210.303.01	AHV/IV/EO/ALV/FAK	78'094.85		80'000		80'065.55	
210.304.01	Personalversicherung	67'395.65		65'900		71'301.10	
210.305.01	Unfallversicherung	1'998.50		2'000		2'058.60	

Konto	Laufende Rechnung Funktionale Gliederung LR	Rechnung 2015		Budget 2015		Rechnung 2014	
		Aufwand	Ertrag	Aufwand	Ertrag	Aufwand	Ertrag
210.305.02	Krankenversicherung	7'323.00		7'300		7'543.75	
210.309.01	Fortbildungskurse	9'789.15		11'000		8'584.10	
210.310.01	Lehrmittel	29'074.37		29'000		30'547.30	
210.310.02	Verbrauchsmaterial	29'697.39		28'400		26'207.38	
210.362.01	Grundunterricht Musikschule Grischun Central	7'750.00		7'200		6'150.00	
210.436.01	Diverse Rückerstattungen		4'226.30				7'876.30
210.436.05	Lohnausgleich nach EO		3'488.40				12'662.40
210.436.06	Unfallgelder		8'298.60				8'091.00
210.436.07	Krankentaggelder						50'950.35
210.461.01	Kantonsbeiträge		144'466.80		144'800		152'600.40
<b>212</b>	<b>OBERSTUFE</b>	<b>1'030'862.86</b>	<b>98'611.10</b>	<b>997'200</b>	<b>100'000</b>	<b>1'004'341.57</b>	<b>122'598.35</b>
212.302.01	Gehälter Lehrpersonal	845'932.90		811'000		818'933.35	
212.303.01	AHV/IV/EO/ALV/FAK	67'269.10		66'700		66'704.25	
212.304.01	Personalversicherung	49'320.35		44'600		43'250.95	
212.305.01	Unfallversicherung	1'700.85		1'700		1'600.25	
212.305.02	Krankenversicherung	6'143.25		6'000		5'806.00	
212.309.01	Fortbildungskurse	4'763.95		8'000		5'033.50	
212.310.01	Lehrmittel	22'461.58		25'400		29'089.52	
212.310.02	Verbrauchsmaterial	17'770.88		18'300		18'423.75	
212.352.01	Beitrag Oberstufe T'castel	15'500.00		15'500		15'500.00	
212.436.05	Lohnausgleich nach EO						22'923.65
212.461.01	Kantonsbeiträge		98'611.10		100'000		99'674.70
<b>215</b>	<b>HANDARBEIT + HAUSWIRTSCHAFT</b>	<b>181'861.08</b>	<b>5'331.20</b>	<b>183'000</b>		<b>174'870.51</b>	<b>24'295.35</b>
215.302.01	Gehälter Lehrpersonal	140'798.50		135'000		133'309.05	
215.303.01	AHV/IV/EO/ALV/FAK	11'171.20		11'200		10'711.85	
215.304.01	Personalversicherung	5'826.95		6'000		6'488.70	
215.305.01	Unfallversicherung	272.30		300		240.20	
215.305.02	Krankenversicherung	1'000.25		1'000		881.45	
215.309.01	Fortbildungskurse	878.75		1'500		881.60	
215.310.01	Lehrmittel	398.50		1'500		912.90	
215.310.02	Verbrauchsmaterial	21'514.63		26'500		21'444.76	
215.436.05	Lohnausgleich nach EO		5'331.20				17'402.05
215.461.01	Kantonsanteil Gehälter						6'893.30
<b>217</b>	<b>SCHULLIEGENSCHAFTEN U. ANLAGEN</b>	<b>598'280.24</b>	<b>61'984.17</b>	<b>530'900</b>	<b>76'500</b>	<b>540'459.05</b>	<b>64'875.62</b>
217.301.01	Gehälter Abwärtpersonal	206'219.75		207'000		205'605.50	
217.303.01	AHV/IV/EO/ALV/FAK	16'345.55		17'000		16'804.60	
217.304.01	Personalversicherung	12'956.40		12'900		12'925.80	
217.305.01	Unfallversicherung	412.70		400		411.45	
217.305.02	Krankenversicherung	1'511.25		1'500		1'506.70	
217.311.01	Ansch.Mobil./Schul-+Turngeräte	7'559.90		8'000		9'165.80	
217.311.02	Anschaff. Maschinen u. Geräte	5'041.00		6'000		3'470.40	
217.312.01	Energie	52'525.50		53'000		62'980.40	
217.312.02	Heizmaterial Schulhaus Vaz	15'542.40		18'000		19'275.85	
217.312.03	Wasser u. Abwassergebühren	13'846.45		16'000		13'790.10	
217.312.04	Abfallbeseitigung	4'016.80		3'800		4'909.20	
217.312.05	Anteil Heizkosten/Fernwärme	50'547.75		46'000		47'204.65	
217.313.01	Verbrauchsmaterial	20'208.10		26'000		24'435.80	
217.314.01	Unterhalt der Liegenschaften	155'957.99		80'000		98'245.90	
217.315.01	Unterh.Mob./Schul-+Turngeräte	18'474.80		17'000		3'813.45	
217.317.01	Spesenentschädigung	415.80		500		184.80	
217.318.01	Sachversicherungen	5'751.35		5'800		5'924.65	
217.318.06	MWST interne Verrechnung	214.70				149.35	
217.390.01	Anteil Personaleinsatz	4'532.05		3'000		5'243.15	
217.390.02	Anteil Maschineneinsatz	900.00		2'000		397.00	
217.390.03	Technische Aufsicht	5'300.00		6'500		4'014.50	
217.390.04	Material- und Warenbezüge			500			

Konto	Laufende Rechnung Funktionale Gliederung LR	Rechnung 2015		Budget 2015		Rechnung 2014	
		Aufwand	Ertrag	Aufwand	Ertrag	Aufwand	Ertrag
217.427.01	Mietzinsen		18'000.00		18'000		18'000.00
217.427.02	Mietzins Kindergarten Valbella				12'000		
217.434.01	Benützungsgebühren		10'636.90		12'000		12'059.35
217.436.09	Verschiedene Rückerstattungen		2'319.00				2'896.00
217.490.04	Anteil Energie MZH		16'500.00		16'500		16'500.00
217.490.05	Anteil Verbrauchsmaterial MZH		7'000.00		7'000		6'500.00
217.490.06	Abgabe Fernwärme Vaz		7'528.27		11'000		8'920.27
<b>219</b>	<b>VOLKSSCHULWESEN ALLGEMEIN</b>	<b>650'251.31</b>	<b>104'047.30</b>	<b>676'600</b>	<b>90'500</b>	<b>660'641.79</b>	<b>97'138.95</b>
219.300.01	Entschädigung Schulrat	15'912.80		12'000		11'969.45	
219.301.01	Schulleitung	133'423.30		156'500		162'918.40	
219.301.02	Entschädigung Schwimmlehrer	38'299.55		33'200		38'122.55	
219.301.04	Entschädigung Schulsekretariat	37'018.00		37'000		36'439.50	
219.303.01	AHV/IV/EO/ALV/FAK	17'517.30		19'000		19'483.85	
219.304.01	Personalversicherung	13'220.40		15'000		14'565.80	
219.305.01	Unfallversicherung	400.10		500		491.40	
219.305.02	Krankenversicherung	1'453.80		1'700		1'423.90	
219.309.01	Fortbildung Schulleitung + Schulrat	3'894.00		6'000		3'483.40	
219.309.02	Personalwerbung	16'242.65		5'000		3'525.10	
219.310.01	Schulwerkzeuge	4'301.30		4'000		4'424.15	
219.311.01	Ansch.Mobil./Masch./Geräte	3'196.80		2'300		3'299.60	
219.311.02	Ansch.Grundschulinstrumente	540.00		1'000		1'760.50	
219.311.03	EDV-Erweiterung	54'229.10		54'900		56'497.50	
219.313.01	Verbrauchsmaterialien	6'667.95		6'500		4'239.08	
219.315.01	Unterh.Mobil./Masch./Geräte	3'439.15		2'000		3'031.10	
219.317.01	Spesenentschädigung	310.50		300		175.00	
219.318.01	Schulärztlicher Dienst	2'738.35		2'500		1'453.00	
219.318.02	Schulzahnpflege	4'778.65		5'500		3'924.60	
219.318.03	Schülertransporte	120'798.00		131'000		122'243.56	
219.318.04	Telefon-/Radio-/Fernsehgebühr.	3'024.50		4'000		4'195.30	
219.318.05	Entschädigung Schulsozialarbeit	15'000.00		15'000		15'000.00	
219.318.06	Schülerunfallversicherung	1'279.80		1'500		1'222.70	
219.318.09	Frankaturen	2'325.75		1'500		1'636.00	
219.318.12	Rechtsberatungen			1'000		361.60	
219.319.09	Verschiedenes	7'707.02		8'000		6'244.20	
219.362.01	Beitrag Musikschule Grischun Central	74'377.50		77'000		76'384.80	
219.362.03	Beitrag Lager u. Jugendarbeit	4'002.10		9'000		9'899.55	
219.362.04	Veranstaltungen	16'181.19		17'000		10'607.70	
219.362.06	Tagesstrukturen	7'971.75		6'700		1'618.50	
219.390.06	Benutzung Schwimmanl./Sportz.	40'000.00		40'000		40'000.00	
219.436.05	Lohnausgleich nach EO		9'579.35				1'501.95
219.436.07	Krankentaggelder						2'359.50
219.436.09	Verschiedene Rückerstattungen		2'319.70		1'500		4'019.70
219.437.01	Verschiedene Bussen		950.00				750.00
219.461.01	Kantonsbeitr. Schulleitung		67'800.00		67'800		66'600.00
219.461.05	Kantonsbeitr. Schülertransport		22'015.25		20'000		21'907.80
219.461.06	Kantonsbeitr. Tagesstrukturen		1'383.00		1'200		
<b>22</b>	<b>SONDERSCHULUNG</b>	<b>447'780.45</b>	<b>67'800.00</b>	<b>410'000</b>	<b>67'800</b>	<b>436'568.10</b>	<b>66'600.00</b>
<b>220</b>	<b>SONDERSCHULEN</b>	<b>447'780.45</b>	<b>67'800.00</b>	<b>410'000</b>	<b>67'800</b>	<b>436'568.10</b>	<b>66'600.00</b>
220.362.01	Beitrag Sonderschulen	447'780.45		410'000		436'568.10	
220.461.01	Kantonsbeiträge		67'800.00		67'800		66'600.00
<b>23</b>	<b>BERUFSBILDUNG</b>	<b>476'505.20</b>		<b>481'000</b>		<b>478'609.70</b>	
<b>230</b>	<b>BERUFSSCHULEN</b>	<b>476'505.20</b>		<b>481'000</b>		<b>478'609.70</b>	
230.319.09	Verschiedenes	1'000.00		1'000		1'000.00	
230.365.01	Beitrag an Berufsschulen	475'505.20		480'000		477'609.70	

Konto	Laufende Rechnung Funktionale Gliederung LR	Rechnung 2015		Budget 2015		Rechnung 2014	
		Aufwand	Ertrag	Aufwand	Ertrag	Aufwand	Ertrag
<b>3</b>	<b>KULTUR + FREIZEIT</b>	<b>3'517'291.82</b>	<b>1'904'210.40</b>	<b>3'642'100</b>	<b>1'910'800</b>	<b>3'454'268.07</b>	<b>1'909'906.70</b>
<b>30</b>	<b>KULTURFÖRDERUNG</b>	<b>406'433.02</b>	<b>79'480.75</b>	<b>423'100</b>	<b>79'300</b>	<b>400'056.34</b>	<b>78'489.70</b>
<b>300</b>	<b>KULTURFÖRDERUNG</b>	<b>94'257.35</b>	<b>35'194.00</b>	<b>110'500</b>	<b>35'500</b>	<b>96'541.80</b>	<b>36'353.45</b>
300.318.01	Jungbürgerfeier	1'488.20		3'000		2'095.70	
300.319.08	Verschiedenes (Reg. Kulturkommission)	9'560.00		5'000		11'808.10	
300.319.09	Verschiedenes	13'529.15		30'000		12'047.00	
300.365.01	Beitrag a/kult. Ortsvereine	44'680.00		45'000		44'596.00	
300.365.02	Beitrag an Gemeindebibliothek	25'000.00		25'000		24'989.00	
300.390.01	Anteil Personaleinsatz			500		957.00	
300.390.03	Technische Aufsicht					49.00	
300.390.04	Material- und Warenbezüge			2'000			
300.435.01	Verkauf Bücher		406.00		500		378.00
300.452.03	Beiträge Gemeinden		4'788.00		5'000		5'975.45
300.490.05	Beitrag für Kultur		30'000.00		30'000		30'000.00
<b>301</b>	<b>MUSEEN</b>	<b>94'073.27</b>	<b>10'800.00</b>	<b>120'700</b>	<b>10'800</b>	<b>106'602.14</b>	<b>10'800.00</b>
301.312.03	Wasser u. Abwassergebühren	1'848.00		2'300		1'840.50	
301.314.01	Gebäudeunterhalt	25'835.85		50'000		48'079.50	
301.318.01	Gebäudeversicherung	881.70		900		904.30	
301.318.02	Alarmanlage (Service/Abo)	4'526.15		5'000		4'509.10	
301.318.08	MWST Interne Verrechnungen	4.30				25.50	
301.365.01	Beitrag Museumsbetrieb	55'000.00		55'000		42'655.00	
301.390.01	Personaleinsatz	854.00		1'000		1'974.00	
301.390.03	Technische Aufsicht	1'200.00		1'500		2'058.00	
301.390.06	Anteil Heizkosten/Fernwärme	3'423.27		4'500		4'056.24	
301.390.07	Miete Forstmagazin	500.00		500		500.00	
301.427.01	Mietzins Wohnung		10'800.00		10'800		10'800.00
<b>303</b>	<b>MEHRZWECKHALLE</b>	<b>218'102.40</b>	<b>33'486.75</b>	<b>191'900</b>	<b>33'000</b>	<b>196'912.40</b>	<b>31'336.25</b>
303.301.01	Gehälter Hilfspersonal	67'664.45		62'000		62'040.05	
303.303.01	AHV/IV/EO/ALV/FAK	4'800.45		5'100		4'622.70	
303.304.01	Personalversicherung	1'428.60		1'900		2'218.80	
303.305.01	Unfallversicherung	790.10		700		693.65	
303.305.02	Krankenversicherung	500.55		500		459.15	
303.312.03	Wasser und Abwassergebühren	6'709.20		8'500		6'681.90	
303.312.04	Abfallbeseitigung	3'050.00		2'700		2'950.00	
303.312.05	Anteil Heizkosten/Fernwärme	21'663.30		19'500		20'230.55	
303.314.01	Gebäudeunterhalt	82'353.70		60'000		67'533.80	
303.315.01	Unterh. Mob./Masch./Geräte	801.25		1'500			
303.318.05	Telefongebühren	413.40		500		432.45	
303.318.06	Sachversicherungen	2'727.40		3'000		5'044.85	
303.390.01	Anteil Personaleinsatz	400.00		1'000			
303.390.03	Technische Aufsicht	1'300.00		1'500		1'004.50	
303.390.04	Anteil Energie Schulanlage	16'500.00		16'500		16'500.00	
303.390.05	Anteil Verbrauchsmaterial	7'000.00		7'000		6'500.00	
303.434.01	Benützungsgebühren		31'111.25		33'000		28'641.25
303.436.02	Verschiedene Rückerstattungen		2'375.50				2'695.00
<b>33</b>	<b>WANDERWEGE</b>	<b>544'503.17</b>		<b>586'000</b>		<b>540'439.37</b>	
<b>330</b>	<b>WANDERWEGE</b>	<b>544'503.17</b>		<b>586'000</b>		<b>540'439.37</b>	
330.314.01	Allgemeiner Unterhalt	147'795.57		120'000		73'111.27	
330.314.03	Winterdienst	177'457.60		250'000		223'152.60	
330.319.09	Verschiedenes	50.00		2'000			
330.390.01	Anteil Personaleinsatz	165'000.00		160'000		181'190.50	
330.390.02	Anteil Maschineneinsatz	52'000.00		45'000		62'775.00	

Konto	Laufende Rechnung Funktionale Gliederung LR	Rechnung 2015		Budget 2015		Rechnung 2014	
		Aufwand	Ertrag	Aufwand	Ertrag	Aufwand	Ertrag
330.390.03	Technische Aufsicht/Projekt	2'200.00		4'000		210.00	
330.390.04	Material- und Warenbezüge			5'000			
<b>34</b>	<b>SPORT</b>	<b>2'525'578.13</b>	<b>1'824'729.65</b>	<b>2'593'000</b>	<b>1'831'500</b>	<b>2'483'423.36</b>	<b>1'831'417.00</b>
<b>340</b>	<b>LENZERHEIDE SPORTZENTRUM</b>	<b>2'214'208.58</b>	<b>1'731'404.35</b>	<b>2'263'400</b>	<b>1'759'500</b>	<b>2'237'959.96</b>	<b>1'769'219.00</b>
340.301.01	Gehälter Betriebspersonal	815'508.05		822'000		795'790.80	
340.301.03	Pikettdienst	10'235.20		10'400		6'280.50	
340.303.01	AHV/IV/EO/ALV/FAK	65'350.60		67'900		65'521.45	
340.304.01	Personalversicherung	50'205.55		52'800		50'051.80	
340.305.01	Unfallversicherung	8'807.75		8'700		8'188.70	
340.305.02	Krankenversicherung	6'042.95		6'100		5'875.30	
340.306.01	Dienstkleider	3'079.00		5'000		2'882.40	
340.309.01	Fortbildungskurse	13'989.15		10'000		489.05	
340.309.09	Personalwerbung	5'163.15		3'000		1'766.25	
340.310.01	Büromaterial und Drucksachen	15'509.55		20'000		18'890.55	
340.311.04	EDV-Anlage	4'922.85		8'000		8'550.95	
340.312.01	Energie	342'722.35		310'000		292'907.50	
340.312.02	Wärmebezug ab Wärmeverbund	221'149.45		260'000		223'232.70	
340.312.03	Wasser und Abwassergebühren	25'560.40		34'000		25'456.60	
340.312.04	Abfallbeseitigung	3'611.25		4'000		4'868.50	
340.313.01	Wareneink.teilw.f.Wiederverk.	51'571.05		75'000		67'033.15	
340.313.02	Betriebsmittel und Chemikalien	55'152.35		55'000		47'674.25	
340.313.03	Geräte und Werkzeuge	4'592.70		8'000		6'464.70	
340.314.01	Gebäudeunterhalt	107'268.20		120'000		236'714.16	
340.314.02	Aussenanlagen und Umgebung	13'621.70		20'000		17'914.45	
340.314.03	Technischer Unterhalt	213'114.89		150'000		204'420.86	
340.314.04	Gebäudeunterhalt Restaurant	34'135.15		45'000		6'071.10	
340.315.01	Unterhalt Büromöbiliar, Maschinen und Geräte	2'246.20		3'000		1'635.45	
340.315.02	Unterhalt Betriebsmaschinen und -Geräte	7'298.50		8'000		7'378.10	
340.315.03	Unterhalt Fahrzeuge, Maschinen und Geräte	10'430.00		10'000		9'966.55	
340.317.01	Spesenentschädigung	1'865.65		2'000		575.35	
340.318.02	Publikation und Werbung	14'953.05		15'000		9'144.15	
340.318.04	Telefongebühren	3'373.10		4'500		4'112.70	
340.318.05	Sachversicherungen	17'061.70		35'000		18'479.05	
340.318.07	Vorsteuerkürzung MWST	31'576.25		22'000		33'703.25	
340.318.08	Neuevaluation Technik	43'500.00		50'000		46'037.05	
340.319.09	Verschiedenes	6'390.84		7'000		6'314.09	
340.390.01	Anteil Personaleinsatz	2'500.00		7'000		1'311.00	
340.390.03	Technische Aufsicht	1'700.00		4'000		2'257.50	
340.390.04	Material und Warenbezüge			1'000			
340.427.01	Pachtzins Restaurant		67'766.50		69'800		60'233.15
340.427.02	Mietgeb.Kunsteisbahn/Curling		188'671.75		195'000		203'162.00
340.427.03	Mietgeb.Schaukästen Hallenbad		500.00		500		500.00
340.427.04	Platz u. Einstellgebühren		222.20		200		222.20
340.427.05	Reklamen Eishallen		8'000.00		8'000		8'000.00
340.427.06	Parkplatzgebühren		57'936.40		45'000		47'739.65
340.434.01	Eintrittsgebühren (Hallenbad, Wellness, Fitness, Minigolf)		1'213'126.40		1'250'000		1'203'634.85
340.434.02	Warenvermietung		20'199.05		20'000		23'978.60
340.434.03	Eintrittsgebühren KEB		18'921.30		16'000		25'749.10
340.435.01	Warenverkäufe		105'743.80		115'000		105'222.80
340.436.09	Verschiedene Rückerstattungen		10'316.95				50'776.65
340.490.01	Kostenanteil Schulen für Schwimmanlagen		40'000.00		40'000		40'000.00
<b>341</b>	<b>SPORTWESEN ALLGEMEIN</b>	<b>311'369.55</b>	<b>93'325.30</b>	<b>329'600</b>	<b>72'000</b>	<b>245'463.40</b>	<b>62'198.00</b>
341.301.01	Gehälter	15'198.50		14'000		6'258.05	
341.303.01	AHV/IV/EO/ALV/FAK	1'024.95		500		248.30	
341.304.01	Personalversicherung	430.50					

Konto	Laufende Rechnung Funktionale Gliederung LR	Rechnung 2015		Budget 2015		Rechnung 2014	
		Aufwand	Ertrag	Aufwand	Ertrag	Aufwand	Ertrag
341.305.01	Unfallversicherung	177.50		200		69.95	
341.305.02	Krankenversicherung	112.55		100		46.30	
341.312.01	Energie	14'784.15		8'000		16'703.70	
341.312.02	Energie Tennishalle	3'641.35		2'800		2'779.15	
341.312.03	Wasser u. Abwassergebühren	1'046.00		1'300		1'041.70	
341.312.05	Anteil Heizkosten Tennishalle	8'080.00		8'500		8'978.60	
341.314.01	Aussensportpl.ohne Sportzentr.	85'340.90		95'000		27'072.25	
341.314.02	Unterhalt Tennishalle	2'768.80		4'000		3'441.00	
341.318.01	Sachversicherungen	1'944.35		1'200		2'147.90	
341.365.01	Beiträge an Sportvereine mit Jugendorganisationen	152'800.00		153'000		152'675.00	
341.365.03	Beitrag Skipass für Jugendliche	3'020.00		20'000		7'150.00	
341.390.01	Anteil Personaleinsatz	15'000.00		16'000		12'884.50	
341.390.02	Anteil Maschineneinsatz	5'500.00		4'500		3'477.00	
341.390.03	Technische Aufsicht	500.00		500		490.00	
341.434.01	Benützungsgebühren Sportplätze		8'499.50		10'000		10'672.50
341.434.02	Benützungsgebühren Eisplatz		44'825.80		22'000		11'525.50
341.490.04	Beitrag für Vereinsleistungen		40'000.00		40'000		40'000.00
<b>35</b>	<b>ÜBRIGE FREIZEITGESTALTUNG</b>	<b>40'777.50</b>		<b>40'000</b>		<b>30'349.00</b>	
<b>351</b>	<b>FREIZEITGESTALTUNG ALLGEMEIN</b>	<b>40'777.50</b>		<b>40'000</b>		<b>30'349.00</b>	
351.318.01	Altersveranstaltungen	3'777.50		3'000		3'349.00	
351.365.01	Beitrag Betrieb Jugendraum	37'000.00		37'000		27'000.00	
<b>4</b>	<b>GESUNDHEIT</b>	<b>642'160.90</b>		<b>594'100</b>		<b>557'312.65</b>	
<b>40</b>	<b>SPITÄLER</b>	<b>269'395.05</b>		<b>310'000</b>		<b>295'583.30</b>	
<b>400</b>	<b>SPITÄLER</b>	<b>269'395.05</b>		<b>310'000</b>		<b>295'583.30</b>	
400.362.01	Beitrag an Spitalregion Churer Rheintal	269'395.05		310'000		295'583.30	
<b>41</b>	<b>KRANKEN- UND PFLEGEHEIME</b>	<b>273'966.95</b>		<b>190'000</b>		<b>196'097.60</b>	
<b>410</b>	<b>KRANKEN- UND PFLEGEHEIME</b>	<b>273'966.95</b>		<b>190'000</b>		<b>196'097.60</b>	
410.362.01	Pflegebeiträge an auswärtige Alters- und Pflegeheime	80'174.25		70'000		70'407.80	
410.390.08	Pflegebeiträge an Alters- und Pflegeheime Parc	193'792.70		120'000		125'689.80	
<b>44</b>	<b>AMBULANTE KRANKENPFLEGE</b>	<b>2'867.60</b>		<b>2'600</b>		<b>2'265.80</b>	
<b>440</b>	<b>AMBULANTE KRANKENPFLEGE</b>	<b>2'867.60</b>		<b>2'600</b>		<b>2'265.80</b>	
440.315.01	Unterhalt Krankenwagen, Geräte und Rettungsmaterial			1'000		725.75	
440.316.01	Lokalmieten	1'440.00					
440.318.02	Rettungswesen	458.00		500			
440.318.03	Strassenverkehrsamt/Fahrzeuqv.	469.60		600		1'040.05	
440.365.01	Beitrag an Samariterverein	500.00		500		500.00	

Konto	Laufende Rechnung Funktionale Gliederung LR	Rechnung 2015		Budget 2015		Rechnung 2014	
		Aufwand	Ertrag	Aufwand	Ertrag	Aufwand	Ertrag
<b>49</b>	<b>ÜBRIGES GESUNDHEITSWESEN</b>	<b>95'931.30</b>		<b>91'500</b>		<b>63'365.95</b>	
<b>490</b>	<b>GESUNDHEITSWESEN ALLGEMEIN</b>	<b>95'931.30</b>		<b>91'500</b>		<b>63'365.95</b>	
490.361.01	Beitrag an Kanton für Sucht- prävention	6'456.40		7'500		6'348.45	
490.362.01	Beitrag an Mütterberatung Albula-Churwalden	18'247.00		11'000		9'559.00	
490.362.03	Beitrag an Spitexverein Albula-Churwalden	69'944.25		70'000		47'388.00	
490.362.04	Beitrag an auswärtige Spitexorganisationen	1'283.65		3'000		70.50	
<b>5</b>	<b>SOZIALE WOHLFAHRT</b>	<b>4'109'089.50</b>	<b>3'535'240.32</b>	<b>3'822'069</b>	<b>3'031'200</b>	<b>4'051'775.95</b>	<b>3'481'298.60</b>
<b>57</b>	<b>ALTERSHEIM</b>	<b>3'632'968.55</b>	<b>3'419'035.87</b>	<b>3'359'069</b>	<b>2'931'200</b>	<b>3'511'430.20</b>	<b>3'238'407.75</b>
<b>570</b>	<b>BÜRGERHEIM "CASA SON DUNO"</b>	<b>13'358.90</b>	<b>800.00</b>	<b>26'500</b>	<b>4'800</b>	<b>24'949.75</b>	<b>15'860.00</b>
570.312.01	Energie/Heizungs-Energie	4'716.85		13'000		14'184.25	
570.312.03	Wasser- und Abwassergebühren	2'390.95		2'900		2'527.50	
570.312.04	Abfallbeseitigung	150.00		500		150.00	
570.314.01	Unterhalt Liegenschaft	3'365.60		4'000		4'883.70	
570.314.02	Unterhalt Umgebung			1'000			
570.315.01	Unterh.Mob/Masch/Geräte/Einr.			1'000			
570.318.05	Sachversicherungen	1'235.50		2'100		2'150.80	
570.390.03	Technische Aufsicht	1'500.00		2'000		1'053.50	
570.427.01	Pachtzins		800.00		800		800.00
570.427.02	Mietzinsen				4'000		15'000.00
570.436.02	Diverse Rückerstattungen						60.00
<b>571</b>	<b>ALTERS-UND PFLEGEHEIM PARC</b>	<b>3'619'609.65</b>	<b>3'418'235.87</b>	<b>3'332'569</b>	<b>2'926'400</b>	<b>3'486'480.45</b>	<b>3'222'547.75</b>
571.301.01	Gehälter Betriebspersonal	2'316'823.30		2'289'000		2'194'577.10	
571.303.01	AHV/IV/EO/ALV/FAK	178'537.45		183'000		181'154.65	
571.304.01	Personalversicherung	123'859.35		131'000		118'938.00	
571.305.01	Unfallversicherung	4'489.50		4'600		4'377.35	
571.305.02	Krankenversicherung	16'406.65		16'600		16'020.50	
571.309.01	Personalwerbung	1'302.20		5'000		10'440.10	
571.309.02	Fortbildungskurse	14'752.20		27'000		10'193.50	
571.309.03	Beitrag Ausbildungsfonds BSH	3'307.35		5'000		4'888.25	
571.309.09	Verschiedenes	4'156.20		2'000		10'511.10	
571.310.01	Büromaterial und Drucksachen	9'097.39		4'000		2'602.22	
571.310.02	Zeitschr./Bücher/Fachliteratur	1'712.85		1'000		1'694.90	
571.310.03	EDV-Kosten	25'007.70		8'000		26'149.13	
571.312.01	Energie	53'542.70		60'000		49'834.55	
571.312.03	Wasser und Abwassergebühren	7'182.90		8'500		6'840.40	
571.312.04	Abfallbeseitigung	5'524.00		4'000		6'363.55	
571.312.05	Anteil Heizkosten/Fernwärme	34'812.70		30'000		32'791.15	
571.313.01	Lebensmittel und Getränke	190'817.43		190'000		198'925.49	
571.313.02	Verbrauchsmaterial,Werkzeuge, Geräte,Haushalt,Kleider,Wäsche	39'235.46		46'500		38'426.73	
571.313.03	Medizinischer Bedarf	42'116.21		37'000		32'090.73	
571.314.01	Unterhalt der Liegenschaften	115'478.65		95'000		69'853.15	
	11.12.2014 Nachtragskredit GV			25'000			
	25.06.2015 Nachtragskredit GV			7'000			
571.314.02	Unterhalt Garten und Umgebung	8'114.95				3'291.30	
571.315.01	Unterh.Mob/Masch/Geräte/Einr.	20'909.63		26'500		21'565.80	
571.315.02	Unterhalt/Betrieb Fahrzeuge	1'918.05		2'000		1'359.30	
571.317.01	Spesenentschädigung	5'463.15		5'000		4'150.55	
571.318.02	Sachversicherungen	4'505.40		5'500		5'880.45	



Konto	Laufende Rechnung Funktionale Gliederung LR	Rechnung 2015		Budget 2015		Rechnung 2014	
		Aufwand	Ertrag	Aufwand	Ertrag	Aufwand	Ertrag
571.318.03	Qualitätssicherung	12'636.40		12'000		11'154.70	
571.318.04	Telefon, Porti	8'950.10		12'000		12'783.90	
571.318.05	Bankspesen	644.98		500		649.50	
571.318.06	Revisionstelle	8'837.95		8'000		8'000.00	
571.319.09	Versch./Verbrauchsmaterial Bewohner	12'441.85		7'869		6'261.50	
	<i>03.09.2015 Nachtragskredit</i>			2'369			
571.331.01	Abschreibungen	4'650.00					
571.332.01	Ausserordentliche Abschreibungen			58'000		42'835.90	
571.380.01	Einlage in Fonds	294'375.00				303'875.00	
571.390.08	Mietzinsen	48'000.00		48'000		48'000.00	
571.420.01	Kapitalzinsertrag		50.55		1'000		252.65
571.427.01	Mietzinsen Alterswohnungen		50'650.00		30'000		39'600.00
571.427.02	Mietzinsen		11'950.00		9'600		
571.432.01	Pensions- und Pflgetaxen		2'263'531.10		2'384'500		2'386'462.00
571.432.02	Cafeteria u. Mahlzeitendienst		125'849.55		105'000		111'722.75
571.432.03	Medizinische Leistungen		41'961.00		39'000		30'832.80
571.432.05	Personalverpflegung		7'734.05		10'000		9'797.10
571.435.01	Diverse Verkäufe		1'351.72		3'000		1'912.85
571.436.01	Rückerstattung Telefongebühren		688.50		500		897.20
571.436.02	Rückerstattungen durch Bewohner		6'554.30		4'500		3'804.50
571.436.05	Lohnausgleich nach EO		6'337.55				
571.436.06	Unfallgelder		24'618.55				
571.436.07	Krankentaggelder		50'498.00				
571.461.01	Pflegebeiträge Kanton		118'462.95		70'500		72'756.40
571.462.02	Pflegebeiträge übrige Gemeinden		167'180.35		90'800		92'108.80
571.469.01	Beiträge an IE-Fonds		294'375.00				303'875.00
571.480.01	Entnahme aus Fonds		52'650.00		58'000		42'835.90
571.490.08	Pflegebeiträge Gemeinde Vaz		193'792.70		120'000		125'689.80
<b>58</b>	<b>FÜRSORGE / UNTERSTÜTZUNGEN</b>	<b>446'400.95</b>	<b>116'204.45</b>	<b>433'000</b>	<b>100'000</b>	<b>510'645.75</b>	<b>242'890.85</b>
<b>581</b>	<b>FÜRSORGE / UNTERSTÜTZUNGEN</b>	<b>364'154.15</b>	<b>114'992.65</b>	<b>350'000</b>	<b>100'000</b>	<b>452'201.65</b>	<b>240'079.75</b>
581.366.00	Unterstützungen	364'154.15		350'000		452'201.65	
581.436.00	Diverse Rückerstattungen		39'457.65		20'000		161'571.50
581.461.00	Kantonsbeiträge		75'535.00		80'000		78'508.25
<b>584</b>	<b>UNERHEBBARE VERSICH'BEITRÄGE</b>	<b>2'463.20</b>	<b>1'211.80</b>	<b>10'000</b>		<b>5'779.45</b>	<b>2'811.10</b>
584.366.01	Unerhebbare Versich'Beiträge	2'463.20		10'000		5'779.45	
584.436.01	Diverse Rückerstattungen		1'211.80				2'811.10
<b>589</b>	<b>ALLGEMEINE FÜRSORGE</b>	<b>79'783.60</b>		<b>73'000</b>		<b>52'664.65</b>	
589.319.09	Verschiedenes	610.00		1'000		610.00	
589.361.01	Integrationsförderung	4'400.95		5'000		5'317.20	
589.366.01	Freiwillige Beiträge	4'000.00		4'000		4'000.00	
589.366.02	Kinderbetreuung	70'772.65		63'000		42'737.45	
<b>59</b>	<b>HILFSAKTIONEN</b>	<b>29'720.00</b>		<b>30'000</b>		<b>29'700.00</b>	
<b>590</b>	<b>HILFSAKTIONEN IM IN-U.AUSLAND</b>	<b>29'720.00</b>		<b>30'000</b>		<b>29'700.00</b>	
590.365.01	Hilfsaktionen im In-u.Ausland	29'720.00		30'000		29'700.00	

Konto	Laufende Rechnung Funktionale Gliederung LR	Rechnung 2015		Budget 2015		Rechnung 2014	
		Aufwand	Ertrag	Aufwand	Ertrag	Aufwand	Ertrag
<b>6</b>	<b>VERKEHR</b>	<b>3'255'804.51</b>	<b>2'013'601.64</b>	<b>3'647'200</b>	<b>2'055'300</b>	<b>3'492'337.61</b>	<b>1'903'779.34</b>
<b>61</b>	<b>KANTONSSTRASSEN</b>	<b>58'591.65</b>	<b>25'968.30</b>	<b>97'500</b>	<b>51'000</b>	<b>77'679.90</b>	<b>54'306.25</b>
<b>610</b>	<b>KANTONSSTRASSE</b>	<b>11'606.95</b>		<b>26'500</b>		<b>11'543.45</b>	
610.314.01	Unterhalt Kantonsstrassen			4'000		541.05	
610.314.02	Winterdienst	11'106.95		22'000		11'002.40	
610.390.03	Technische Aufsicht	500.00		500			
<b>611</b>	<b>VERBINDUNGSSTRASSE VAZ-LAI</b>	<b>9'984.70</b>		<b>17'000</b>		<b>11'830.20</b>	
611.314.01	Allg.Unterhalt (Gde.-Anteil)	550.80		1'500		491.45	
611.314.02	Winterdienstanteil	8'933.90		15'000		11'338.75	
611.390.03	Technische Aufsicht	500.00		500			
<b>612</b>	<b>VERBINDUNGSSTRASSE LAI-SPORZ</b>	<b>37'000.00</b>	<b>25'968.30</b>	<b>54'000</b>	<b>51'000</b>	<b>54'306.25</b>	<b>54'306.25</b>
612.314.01	Winterdienst	36'500.00		51'000		54'306.25	
612.314.02	Allgemeiner Unterhalt			1'500			
612.390.01	Anteil Personaleinsatz			1'000			
612.390.03	Technische Aufsicht	500.00		500			
612.451.01	Erstattung durch Kanton		25'968.30		51'000		54'306.25
<b>62</b>	<b>GEMEINDESTRASSEN</b>	<b>3'197'212.86</b>	<b>1'987'633.34</b>	<b>3'549'700</b>	<b>2'004'300</b>	<b>3'414'657.71</b>	<b>1'849'473.09</b>
<b>620</b>	<b>STRASSEN UND PLÄTZE</b>	<b>1'178'520.05</b>	<b>30'546.10</b>	<b>1'396'500</b>	<b>34'000</b>	<b>1'331'679.76</b>	<b>41'625.75</b>
620.314.01	Allg.u.ordentl.Strassenunterh.	337'543.70		320'000		354'298.90	
620.314.03	Winterdienst	523'150.05		730'000		713'212.10	
620.314.04	Signalisation u. Markierung	45'626.30		40'000		47'355.45	
620.319.09	Verschiedenes/Erledigung Strassenmutationen			2'000		376.80	
620.390.01	Anteil Personaleinsatz	195'000.00		205'000		166'439.75	
620.390.02	Ant.Sachaufw./Masch.-Einsatz	75'000.00		95'000		45'463.00	
620.390.03	Technische Aufsicht	2'200.00		1'500		4'533.76	
620.390.04	Material-u.Warenbezüge			3'000			
620.434.01	Verrechnung an Dritte/ Schneeräumungsbeiträge		19'829.60		25'000		32'816.90
620.436.01	Staffelrabatt		6'562.35		9'000		8'808.85
620.436.09	Verschiedene Rückerstattungen		4'154.15				
<b>622</b>	<b>WERKHOF UND BAUBETRIEB</b>	<b>1'707'017.02</b>	<b>1'586'381.99</b>	<b>1'838'100</b>	<b>1'648'300</b>	<b>1'766'814.09</b>	<b>1'472'932.99</b>
622.301.01	Gehälter Betriebspersonal	1'069'335.15		1'175'000		1'115'492.65	
622.301.02	Pikettdienst	10'150.00		10'400		7'350.00	
622.303.01	AHV/IV/EO/ALV/FAK	76'418.40		97'000		86'615.55	
622.304.01	Personalversicherung	61'196.90		71'800		65'832.30	
622.305.01	Unfallversicherung	11'822.60		13'500		11'940.05	
622.305.02	Krankenversicherung	7'490.70		8'800		7'908.00	
622.306.01	Dienst- u. Schutzkleider	8'554.10		17'000		12'150.70	
622.309.01	Personalwerbung			1'500		1'306.50	
622.309.02	Fortbildungskurse	1'841.60		2'500		590.00	
622.309.09	Verschiedenes			500			
622.311.01	Ansch. Fahrzeuge u. Maschinen	42'527.20		48'000		11'236.40	
622.312.01	Energie	6'987.85		11'000		7'364.80	
622.312.02	Heizmaterialien	19'827.10		25'000		26'475.95	
622.312.03	Wasser u. Abwassergebühren	2'413.05		2'800		2'154.40	
622.312.04	Abfallbeseitigung	2'000.00		2'000		2'000.00	
622.313.01	Verbrauchsmaterial,Treibstoffe	138'479.15		150'000		155'323.55	
622.313.02	Schmiermittel,Pneus,Rein-stoff Werkzeuge u. Geräte	7'702.50		7'500		7'960.10	

Konto	Laufende Rechnung Funktionale Gliederung LR	Rechnung 2015		Budget 2015		Rechnung 2014	
		Aufwand	Ertrag	Aufwand	Ertrag	Aufwand	Ertrag
622.314.01	Gebäudeunterhalt	34'743.90		25'000		29'225.90	
622.315.01	Unterhalt Fahrzeuge/Maschinen	110'370.42		75'000		108'458.19	
622.316.01	Mieten Fahrzeuge u. Geräte	52'734.90		45'000		67'028.60	
622.316.02	Lokalmieten	5'000.00					
622.317.01	Spesenentschädigung	8'161.15		12'500		6'028.95	
622.318.01	Strassenverkehrsamt/Fahrzeuqv.	22'636.80		25'000		22'777.65	
622.318.02	Sachversicherungen	1'175.85		1'800		3'406.10	
622.318.04	Telefongeb./Funkbewilligung	3'395.35		5'000		4'147.55	
622.318.08	MWST Interne Verrechnungen	36.25				20.00	
622.319.09	Verschiedenes	563.10		1'500		862.95	
622.390.01	Anteil Personaleinsatz	453.00		1'000		486.55	
622.390.03	Technische Aufsicht	1'000.00		1'000		1'855.70	
622.390.04	Material- u. Warenbezüge			1'000		815.00	
622.427.01	Mietzinsen Werkhof		33'200.00		34'500		34'320.00
622.434.01	Arbeiten für Dritte		7'765.05		15'000		10'281.65
622.435.01	Material und Warenverkäufe		10'133.10		10'000		9'157.50
622.436.01	Verschiedene Rückerstattungen		12'121.40		500		8'176.15
622.436.02	Wärmelieferung Kant. Stützpunkt		5'388.70		8'500		8'686.25
622.436.06	Unfallgelder		25'887.60				633.45
622.436.07	Krankentaggelder		29'469.70				39'725.60
622.438.01	Eigenleist. für Investitionen						114.00
622.490.01	Einsatz Baugruppe		1'075'523.10		1'131'600		1'013'374.00
622.490.02	Maschinen u. Fahrzeugeinsatz		357'800.00		400'000		307'507.60
622.490.04	Material- und Warenabgabe		21'313.35		38'700		32'953.89
622.490.05	Energieabgabe an Feuerwehr		7'779.99		9'500		8'002.90
<b>623</b>	<b>PARKPLÄTZE</b>	<b>82'875.25</b>	<b>367'705.25</b>	<b>103'600</b>	<b>322'000</b>	<b>139'527.45</b>	<b>334'914.35</b>
623.311.01	Anschaffung Parkuhren	21'551.00		20'000		31'648.10	
623.314.01	Unterhalt Parkplätze	285.75		15'000		41'930.05	
623.314.03	Winterdienst	39'484.50		55'000		55'000.00	
623.315.01	Parkuhren und Unterhalt	10'492.70		10'000		10'278.50	
623.316.01	Pachtzins öffentl. Parkplätze	561.30		600		561.30	
623.390.01	Anteil Personaleinsatz	8'000.00		1'500		64.50	
623.390.02	Ant.Sachaufw./Masch.-Einsatz	2'000.00		1'000		45.00	
623.390.03	Technische Aufsicht	500.00		500			
623.427.01	Parkplatzgebühren		284'016.70		250'000		262'804.75
623.436.09	Verschiedene Rückerstattungen				2'000		
623.437.02	Ordnungsbussen über Kanton		83'688.55		70'000		72'109.60
<b>624</b>	<b>STRASSENBELEUCHTUNG</b>	<b>228'800.54</b>	<b>3'000.00</b>	<b>211'500</b>		<b>176'636.41</b>	
624.312.01	Energie f.öffentl.Beleuchtung	43'297.00		40'000		70'979.30	
624.314.01	Unterhalt Strassenbeleuchtung	108'796.16		95'000		31'123.45	
624.314.03	Weihnachts-Beleuchtung	43'977.45		25'000		18'843.00	
624.316.01	Mieten	3'216.78		3'000		22'950.46	
624.318.07	MwSt. Interne Verrechnungen	2'186.15		3'500		2'425.20	
624.390.01	Anteil Personaleinsatz EW	27'327.00		45'000		30'315.00	
624.436.01	Verschiedene Rückerstattungen		3'000.00				
<b>7</b>	<b>UMWELT UND RAUMORDNUNG</b>	<b>5'667'225.66</b>	<b>5'454'996.95</b>	<b>5'664'600</b>	<b>5'374'500</b>	<b>5'582'066.93</b>	<b>5'430'836.79</b>
<b>70</b>	<b>WASSERVERSORGUNG</b>	<b>1'452'718.95</b>	<b>1'452'718.95</b>	<b>1'290'200</b>	<b>1'290'200</b>	<b>1'406'981.55</b>	<b>1'406'981.55</b>
<b>700</b>	<b>WASSERVERSORGUNG</b>	<b>1'343'793.15</b>	<b>1'343'793.15</b>	<b>1'198'300</b>	<b>1'198'300</b>	<b>1'336'172.80</b>	<b>1'336'172.80</b>
700.301.01	Gehälter Betriebspersonal	307'919.70		308'000		302'286.85	
700.301.02	Pikettdienst	6'050.00		7'000		7'200.00	
700.303.01	AHV/IV/EO/ALV/FAK	22'776.45		25'200		24'515.80	
700.304.01	Personalversicherung	18'245.05		18'300		17'371.20	
700.305.01	Unfallversicherung	2'868.55		3'500		2'880.05	
700.305.02	Krankenversicherung	2'181.60		2'300		2'204.25	
700.306.01	Dienst- und Schutzkleider	847.15		2'500		2'732.50	

Konto	Laufende Rechnung Funktionale Gliederung LR	Rechnung 2015		Budget 2015		Rechnung 2014	
		Aufwand	Ertrag	Aufwand	Ertrag	Aufwand	Ertrag
700.309.02	Fortbildungskurse	3'440.00		8'000		7'880.00	
700.312.01	Energie	56'960.10		53'000		50'083.45	
700.313.01	Anlagen-u.Installat*Material	6'954.21		18'000		9'247.50	
700.313.02	Werkzeuge u. Geräte	12'468.00		16'000		12'196.85	
700.313.03	Verbrauchsmaterial,Treibstoffe Schmiermittel,Pneus,Rein-stoff	671.70		9'000		94.00	
700.313.04	Wasserbezugskosten Chur	96.00		100		96.00	
700.313.05	Wasserbezugskosten Lantsch	14'859.45		15'000		14'859.45	
700.313.06	Vergütung Ertragsausfall EW Seehof			5'000			
700.313.07	Wasserbezugskosten Mutten	1'074.50		1'100		1'074.50	
700.314.01	Unterh.Reservoir+Leitungs-Netz	328'944.90		290'000		316'871.00	
700.315.01	Unterhalt Fahrzeuge	10'399.70		9'000		6'169.05	
700.316.01	Baurechtz.Pumpwerk Val Sporz	995.95		1'000		995.95	
700.317.01	Spesenentschädigung	931.00		500		739.35	
700.318.01	Qualitätssicherung Zertifizierung SVGW	14'730.00		15'000		29'099.00	
700.318.02	Sachversicherungen	1'747.60		1'800		1'879.20	
700.318.03	Strassenverkehrsamt/Fahrzeuqv.	3'017.00		3'500		3'498.50	
700.318.04	Telefongebühren	5'426.30		7'000		6'683.90	
700.318.05	Wasserproben	17'451.05		25'000		18'899.85	
700.318.06	Frankaturen	412.75		1'000		854.20	
700.318.09	Landesinformationssystem	78'487.55		77'000		78'768.40	
700.319.09	Verschiedenes	800.00		1'000		800.80	
700.330.01	Abschreibung (Finanzvermögen)	36.25					
700.331.01	Abschreibung	77'123.05		216'000			
700.380.01	Einlage Spezialfinanzierung	292'455.69				353'454.02	
700.390.01	Anteil Personaleinsatz	477.90		2'000		1'870.70	
700.390.02	Ant.Sachaufwand/Fz-Einsatz			1'000			
700.390.03	Technische Aufsichten					3'972.00	
700.390.04	Material- und Warenbezüge	3'844.35		4'500		6'299.23	
700.390.07	Pumpenergie	49'099.65		51'000		50'595.25	
700.434.02	Wasserbezugsgebühren		1'035'033.55		930'000		1'041'007.35
700.434.03	Hydrantentaxen		4'175.70		6'000		3'475.90
700.434.04	Installationen/Revisionen		22'519.35		30'000		21'177.50
700.435.03	Energievergütung		56'354.95		60'000		66'531.30
700.436.01	Verschiedene Rückerstattungen		554.15		1'000		
700.436.02	Rückerstattung Beschneigung		23'197.00		25'000		17'931.55
700.436.06	Unfallgelder		12'006.25				2'458.85
700.438.01	Eigenleist. für Investitionen		24'315.15		20'000		8'091.65
700.480.01	Entnahme Spezialfinanzierung				100		
700.490.01	Einsatz Betriebspersonal		67'365.45		40'000		49'577.30
700.490.05	Interne Zinsverrechnung		98'271.60		86'200		125'921.40
<b>701</b>	<b>WASSERVERSORGUNG FÜR BESCHNEIUNG</b>	<b>108'925.80</b>	<b>108'925.80</b>	<b>91'900</b>	<b>91'900</b>	<b>70'808.75</b>	<b>70'808.75</b>
701.312.01	Vergütung WV Energie und Ausfälle	23'197.00		25'000		17'931.55	
701.314.01	Unterhalt Anlagen Gemeinde	68'526.50		45'000		43'504.45	
701.316.02	Baurechtszins Speichersee Valos	4'228.65		5'500		4'245.15	
701.318.01	Haftpflichtversicherung	1'000.00		1'400		1'000.00	
701.390.01	Personaleinsatz	7'344.00		10'000		3'617.60	
701.390.03	Technische Aufsicht	4'629.65		5'000		510.00	
701.436.01	Rückerstattungen Bergbahnen		108'925.80		91'900		70'808.75
<b>71</b>	<b>ABWASSERBESEITIGUNG</b>	<b>1'336'735.85</b>	<b>1'336'735.85</b>	<b>1'346'000</b>	<b>1'346'000</b>	<b>1'328'406.15</b>	<b>1'328'406.15</b>
<b>710</b>	<b>KANALISATIONSWESEN UND ARA</b>	<b>1'336'735.85</b>	<b>1'336'735.85</b>	<b>1'346'000</b>	<b>1'346'000</b>	<b>1'328'406.15</b>	<b>1'328'406.15</b>
710.301.01	Gehälter Betriebspersonal	211'347.90		212'000		219'195.75	
710.301.02	Pikettdienst	4'100.00		4'200		1'350.00	
710.303.01	AHV/IV/EO/ALV/FAK	16'964.05		17'300		17'958.25	
710.304.01	Personalversicherung	14'963.30		14'700		13'828.20	
710.305.01	Unfallversicherung	2'294.50		2'400		1'963.65	

Konto	Laufende Rechnung Funktionale Gliederung LR	Rechnung 2015		Budget 2015		Rechnung 2014	
		Aufwand	Ertrag	Aufwand	Ertrag	Aufwand	Ertrag
710.305.02	Krankenversicherung	1'307.40		1'600		1'597.45	
710.306.01	Dienst- und Schutzkleider	813.30		2'000		2'410.76	
710.309.01	Fortbildungskurse	4'184.15		3'000			
710.309.09	Verschiedenes	7.80		1'000		794.00	
710.310.01	Büromaterial	877.45		1'300		1'052.70	
710.311.01	Anschaffung Mobilien,Maschinen Fahrzeuge,Geräte Kanalisation	3'050.15		15'000		22'166.30	
710.311.04	Anschaffungen "ARA Canius" Mobilien/Maschinen/Geräte	36'080.90		39'000		32'565.45	
710.312.02	ARA Canius-Heidseepumpen/Ener.	61'508.30		63'000		64'989.75	
710.312.03	Wasser-/Abwassergebühren RKB			800		620.10	
710.312.04	Energie ARA Canius	45'180.65		42'000		42'463.25	
710.312.05	Energie ARA Faschas	9'831.00		7'800		8'678.60	
710.312.06	Wasser-/Abwasserg.ARA Canius	6'227.30		7'800		6'202.00	
710.312.07	Wasser-/Abwasserg.ARA Faschas	566.10		700		563.85	
710.312.08	Abfallbeseitigung ARA Canius	1'388.90		1'500		1'388.90	
710.312.09	Abfallbeseitigung ARA Faschas	463.00		500		463.00	
710.313.01	Anlagen-/Installationsmaterial	18'961.21		20'000		19'512.90	
710.313.02	Chemikalien ARA Canius	37'606.13		40'000		40'757.35	
710.313.03	Reinigungsmaterialien	1'750.49		2'000		415.60	
710.313.04	Verbrauchsmaterial	14'228.57		15'000		15'339.93	
710.313.05	Chemikalien ARA Faschas	2'015.75		2'500		1'689.80	
710.314.01	Unterhalt Kanalnetzanlagen	208'004.65		230'000		211'715.85	
710.314.02	Unterhalt Heidbachkanal			4'000		893.45	
710.314.05	Unterhalt ARA Canius	15'724.58		12'000		13'204.81	
710.314.06	Unterhalt ARA Faschas	4'749.37		5'000		4'389.20	
710.315.02	Unterhalt "ARA Canius" Mobilien/Maschinen/Geräte	15'826.99		15'000		14'962.30	
710.315.03	Unterhalt "ARA Faschas" Mobilien/Maschinen/Geräte	3'256.75		3'000		2'946.85	
710.315.04	Unterhalt Fahrzeug	528.10		4'000			
710.317.01	Spesenentschädigung	868.80		500		719.85	
710.318.01	Projektierungen Kontrollen	220'205.25		200'000		202'082.15	
710.318.02	Strassenverkehrsamt/Fahrzeugv.	2'970.80		2'000		2'792.10	
710.318.03	Frankaturen	412.75		1'000		865.20	
710.318.04	Telefongebühren	2'349.05		2'500		2'478.25	
710.318.05	Privater Kanalunterhalt	88'752.50		50'000		109'643.05	
710.318.06	Sachversicherungen	2'450.40		6'000		5'871.80	
710.318.07	Schlammbeseitig. ARA Canius	53'252.20		55'000		61'352.10	
710.318.08	Schlammbeseitig. ARA Faschas	14'599.00		15'000		13'327.34	
710.318.09	Landesinformationssystem	76'646.65		77'000		96'186.60	
710.319.09	Verschiedenes, Laborgebühren	3'690.00		5'000		2'789.90	
710.330.01	Abschreibung (Finanzvermögen)	45.30					
710.331.01	Abschreibung	124'654.65		130'900		55'405.25	
710.390.01	Anteil Personaleinsatz	363.00		5'000		4'654.70	
710.390.02	Anteil Maschineneinsatz			4'000		3'419.86	
710.390.03	Technische Aufsichten					738.00	
710.390.04	Material-u. Warenbezüge	1'666.76		2'000			
710.434.01	Arbeiten für Dritte						407.40
710.434.02	Abwassergebühren		1'028'796.90		900'000		1'038'199.60
710.434.03	Privater Kanalunterhalt		104'773.40		50'000		121'278.75
710.434.04	Installationen/Revisionen		2'221.50		1'000		958.80
710.435.02	Klärschlammannahme		11'265.35		10'000		1'346.40
710.435.03	Energievergütung		38'641.35		38'000		43'840.10
710.438.01	Eigenleist. für Investitionen		5'683.35				2'870.35
710.480.01	Entnahme Spezialfinanzierung		85'189.70		288'300		36'563.70
710.490.01	Einsatz Klärwärter		1'011.95		1'000		1'551.65
710.490.05	Interne Zinsverrechnung		10'052.70		6'700		30'794.15
710.490.07	Pumpleistung EWZ		49'099.65		51'000		50'595.25

Konto	Laufende Rechnung Funktionale Gliederung LR	Rechnung 2015		Budget 2015		Rechnung 2014	
		Aufwand	Ertrag	Aufwand	Ertrag	Aufwand	Ertrag
<b>72</b>	<b>ABFALLBESEITIGUNG</b>	<b>1'231'623.15</b>	<b>1'231'623.15</b>	<b>1'206'000</b>	<b>1'206'000</b>	<b>1'255'206.24</b>	<b>1'255'206.24</b>
<b>720</b>	<b>ABFALLBESEITIGUNG</b>	<b>1'231'623.15</b>	<b>1'231'623.15</b>	<b>1'206'000</b>	<b>1'206'000</b>	<b>1'255'206.24</b>	<b>1'255'206.24</b>
720.300.03	Kommission für Abfallbeseitigung	420.00		500		70.00	
720.303.01	AHV/IV/EO/ALV/FAK	16.80				5.75	
720.311.01	Einricht.Kehrichtsammelstellen Hütten und Container	95'996.30		90'000		64'734.86	
720.314.01	Unterhalt	13'848.25		28'000		14'417.40	
720.318.01	Abfuhr/Verbrennung/Verwertung	528'910.20		590'000		475'329.20	
720.318.02	Spezialabfallbeseitigung	459'647.40		360'000		379'399.80	
720.318.03	Tierkörperbeseitigung	19'770.25		10'000		8'981.00	
720.318.05	Aufwand für Gebührenmarken	13'680.80		12'000		14'957.50	
720.318.06	Frankaturen	412.80		1'700		846.65	
720.318.07	Vorsteuernkürzung MWST	1'745.95		1'000		1'725.60	
720.319.09	Verschiedenes	985.40		1'000		1'833.30	
720.330.01	Abschreibung (Finanzvermögen)	942.00		500		126.35	
720.331.01	Abschreibungen	24'447.00		24'500		27'163.35	
720.380.01	Einlage Spezialfinanzierung					197'923.33	
720.390.01	Anteil Personaleinsatz	65'000.00		75'000		60'825.50	
720.390.02	Maschineneinsatz	3'000.00		6'000		1'449.50	
720.390.03	Technische Aufsicht	2'800.00		2'500		1'813.50	
720.390.05	Interne Zinsverrechnung			3'300		3'603.65	
720.434.00	Abfallbeseitigungsgebühren		1'087'829.05		1'050'000		1'110'225.64
720.436.01	Verschiedene Rückerstattungen		131'077.55		140'000		144'512.60
720.437.01	Strafmassnahmen		550.00		500		468.00
720.480.01	Entnahme Spezialfinanzierung		10'226.10		15'500		
720.490.05	Interne Zinsverrechnung		1'940.45				
<b>74</b>	<b>FRIEDHOF UND BESTATTUNG</b>	<b>49'327.45</b>	<b>12'018.60</b>	<b>91'600</b>	<b>1'500</b>	<b>56'701.40</b>	<b>1'488.70</b>
<b>740</b>	<b>FRIEDHOF UND BESTATTUNG</b>	<b>49'327.45</b>	<b>12'018.60</b>	<b>91'600</b>	<b>1'500</b>	<b>56'701.40</b>	<b>1'488.70</b>
740.300.03	Friedhofkommissionen			500		210.00	
740.301.04	Entsch. Friedhofgärtner	22'116.70		21'000		18'173.95	
740.303.01	AHV/IV/EO/ALV/FAK	1'769.90		1'800		1'358.65	
740.305.01	Unfallversicherung	257.95		300		193.05	
740.305.02	Krankenversicherung	163.65		200		127.95	
740.312.01	Energie	6'631.85		4'400		5'483.15	
740.312.03	Wasser- u. Abwassergebühren	411.25		1'400		1'089.55	
740.312.04	Abfallbeseitigung	500.00		400		500.00	
740.313.01	Bepflanzungen und übrige Verbrauchsmaterialien	1'193.25		1'000		2'088.45	
740.314.01	Baulicher Unterhalt	1'161.30		40'000		16'311.30	
740.314.02	Kirchtürme, Uhren, Geläute	180.60		3'000			
740.315.01	Unterh.Masch/Werkzeuge/Geräte			300		745.00	
740.317.01	Spesenentschädigung			100			
740.318.01	Bestattungswesen/Grabaushub	3'117.45		4'000		1'907.90	
740.318.02	Sachversicherungen	450.95		500		458.45	
740.319.09	Verschiedenes	27.60		100		14.50	
740.390.01	Anteil Personaleinsatz	9'845.00		10'000		7'063.00	
740.390.02	Maschineneinsatz	900.00		1'500		315.00	
740.390.03	Technische Aufsicht	600.00		1'000		661.50	
740.390.04	Material- und Warenbezüge			100			
740.434.01	Dienstleist.-u. Benutzungsgeb.		3'750.00		1'500		600.00
740.436.06	Unfallgelder						888.70
740.480.01	Entnahme aus Fonds		8'268.60				

Konto	Laufende Rechnung Funktionale Gliederung LR	Rechnung 2015		Budget 2015		Rechnung 2014	
		Aufwand	Ertrag	Aufwand	Ertrag	Aufwand	Ertrag
<b>75</b>	<b>GEWÄSSERVERBAUUNGEN</b>	<b>23'789.65</b>		<b>43'900</b>		<b>21'912.13</b>	
<b>750</b>	<b>STAUANLAGEN HEIDSEE</b>	<b>23'232.50</b>		<b>32'600</b>		<b>20'175.35</b>	
750.314.01	Unterhalt Heidseeanlagen	385.65		10'000		505.45	
750.318.01	Honorare	10'005.40		12'000		14'305.10	
750.318.03	Sachversicherungen	23.10		100		41.80	
750.318.08	MWST interne Verrechnung	949.45		500		394.30	
750.390.01	Anteil Personaleinsatz	10'017.05		8'000		4'928.70	
750.390.03	Technische Aufsicht	1'851.85		2'000			
<b>751</b>	<b>SANASPANS- UND HEIDBACH</b>	<b>557.15</b>		<b>8'000</b>		<b>1'736.78</b>	
751.314.01	Unterhalt	557.15		6'000		1'736.78	
751.390.01	Personaleinsatz			1'000			
751.390.02	Maschineneinsatz			500			
751.390.03	Technische Aufsicht			500			
<b>752</b>	<b>KRIECHZONE ZORTEN</b>			<b>3'300</b>			
752.318.01	Honorare			3'000			
752.390.03	Technische Aufsicht			300			
<b>78</b>	<b>ÜBRIGER UMWELTSCHUTZ</b>	<b>1'460'803.01</b>	<b>1'421'900.40</b>	<b>1'544'900</b>	<b>1'500'800</b>	<b>1'470'134.06</b>	<b>1'438'754.15</b>
<b>788</b>	<b>WÄRMEVERBUND LENZERHEIDE</b>	<b>1'355'512.55</b>	<b>1'355'512.55</b>	<b>1'438'800</b>	<b>1'438'800</b>	<b>1'375'001.20</b>	<b>1'375'001.20</b>
788.301.01	Gehälter	44'254.95		45'000		26'162.85	
788.303.01	AHV/IV/EO/ALV/FAK	3'547.20		3'700		2'114.95	
788.304.01	Personalversicherung	2'050.45		2'000		1'163.10	
788.305.01	Unfallversicherung	89.05		500		51.90	
788.305.02	Krankenversicherung	320.20		400		183.25	
788.312.01	Energie	55'127.25		50'000		51'003.25	
788.312.03	Wasser- u. Abwassergebühren	978.10		1'200		974.10	
788.313.01	Brennstoffeinkauf	587'077.83		750'000		594'618.42	
788.314.01	Unterhalt	150'636.08		150'000		183'216.45	
788.318.01	Sachversicherungen	5'462.45		3'500		6'797.15	
788.319.09	Verschiedenes, Beiträge	543.65				5'568.93	
788.331.01	Abschreibungen	195'994.95		184'500		194'655.75	
788.380.01	Einlage Spezialfinanzierung	123'465.89				103'618.05	
788.390.01	Anteil Personaleinsatz	40'801.45		50'000		40'719.55	
788.390.02	Anteil Maschineneinsatz			20'000		1'621.00	
788.390.03	Technische Aufsicht					7'493.00	
788.390.04	Material-u. Warenbezüge			1'000			
788.390.05	Interne Zinsverrechnung	108'998.85		139'500		121'137.00	
788.390.07	Abgabe an Gemeinde	36'164.20		37'500		33'902.50	
788.434.01	Wärmeenergiebezugsgebühren		1'205'472.60		1'250'000		1'130'083.25
788.435.01	Verkauf Holzschnitzel		10'981.95		2'000		31'929.85
788.436.01	Beiträge		122'008.00				153'116.00
788.436.02	Verschiedene Rückerstattungen						58'436.90
788.438.01	Eigenleist. für Investitionen		17'050.00				1'435.20
788.480.01	Entnahme Spezialfinanzierung				186'800		
<b>789</b>	<b>UMWELTSCHUTZWESEN ALLGEMEIN</b>	<b>105'290.46</b>	<b>66'387.85</b>	<b>106'100</b>	<b>62'000</b>	<b>95'132.86</b>	<b>63'752.95</b>
789.301.01	Wartung Toilettenanlagen	2'712.95		2'900		2'655.35	
789.303.01	AHV/IV/EO/ALV/FAK	217.10		200		219.15	
789.305.01	Unfallversicherung	31.70				29.70	
789.305.02	Krankenversicherung	20.10				19.65	
789.315.01	Unterh. öffentl. Toilettenanl.	1'457.75		2'000		1'000.00	
789.319.02	Umweltschutzmassn. Allgemein	27'517.00		28'000		26'816.00	

Konto	Laufende Rechnung Funktionale Gliederung LR	Rechnung 2015		Budget 2015		Rechnung 2014	
		Aufwand	Ertrag	Aufwand	Ertrag	Aufwand	Ertrag
789.319.03	Anschaffung GA	53'666.56		53'500		52'174.56	
789.319.04	Energiestadt	14'667.30		15'000		9'175.95	
789.319.09	Verschiedenes	1'300.00		1'000		1'500.00	
789.390.01	Personaleinsatz	2'200.00		2'000		870.50	
789.390.03	Technische Aufsicht	1'500.00		1'500		672.00	
789.436.02	Rückerstattungen GA		57'240.00		55'000		54'652.00
789.436.09	Verschiedene Rückerstattungen		9'147.85		7'000		9'100.95
<b>79</b>	<b>RAUMORDNUNG</b>	<b>112'227.60</b>		<b>142'000</b>	<b>30'000</b>	<b>42'725.40</b>	
<b>790</b>	<b>RAUMORDNUNG ALLGEMEIN</b>	<b>112'227.60</b>		<b>142'000</b>	<b>30'000</b>	<b>42'725.40</b>	
790.318.01	Ortsplanung	48'191.55		100'000		32'750.60	
790.318.02	Quartierplan-Verfahren	56'836.05		30'000		6'809.80	
790.390.03	Technische Aufsichten	7'200.00		12'000		3'165.00	
790.436.01	Rückerstattung Quartierplan				30'000		
<b>8</b>	<b>VOLKSWIRTSCHAFT</b>	<b>18'574'688.39</b>	<b>16'667'272.97</b>	<b>16'932'200</b>	<b>15'551'200</b>	<b>14'691'079.45</b>	<b>15'598'129.71</b>
<b>80</b>	<b>LANDWIRTSCHAFT</b>	<b>148'431.81</b>	<b>49'463.91</b>	<b>140'100</b>	<b>43'500</b>	<b>112'732.05</b>	<b>48'159.83</b>
<b>800</b>	<b>ALPEN UND WEIDEN</b>	<b>148'431.81</b>	<b>49'463.91</b>	<b>140'100</b>	<b>43'500</b>	<b>112'732.05</b>	<b>48'159.83</b>
800.300.03	Entsch. Alp-/Weidekommission	5'635.00		4'000		7'630.00	
800.301.01	Gehälter Alpmeister	600.00		600		600.00	
800.303.01	AHV/IV/EO/ALV/FAK	331.70		1'000		637.95	
800.305.01	Unfallversicherung Alppersonal	159.35		500		161.70	
800.311.01	Ansch.Mobil./Maschinen/Geräte	11'950.30		12'000		4'038.00	
800.312.03	Wasser- u. Abwassergebühren	426.75		300		252.80	
800.313.01	Werkzeuge u. Werkgeschirr	1'461.21		2'000		1'960.00	
800.314.01	Unterh.+Verbesserung Heimweid.	8'159.30		6'000		5'963.50	
800.314.02	Unterh.+Verbesserung Alpweiden	49'762.00		42'000		44'454.60	
800.314.03	Unterhalt und Verbesserung Alpweiden durch Arbeitslager	5'098.80		4'000		4'377.10	
800.314.04	Gebäudeunterhalt	3'678.75		20'000		5'854.65	
800.314.06	Unterhalt Milchleitungen	656.00		2'000		2'480.00	
800.314.08	Unterhalt und Entwässerungen	13'915.15		20'000		5'112.85	
800.315.01	Unterh.Mob./Maschinen/Geräte	3'000.00		3'000		3'160.00	
800.317.01	Spesenentschädigung			100		59.50	
800.318.01	Sachversicherungen	782.10		1'300		1'599.40	
800.318.03	Strassenverkehrsamt/Fahrzeugv.	280.10		200		290.85	
800.318.04	Rechtsberatungen	19'743.50					
800.318.08	MWST interne Verrechnungen	962.95		400		687.80	
800.319.01	Schädlingsbek. Mäuse/Maulwurf	508.00		1'200		890.00	
800.319.09	Verschiedenes	3'052.35		2'000		1'758.15	
800.361.01	Beiträge Tierseuchenfonds	5'031.50		6'000		4'999.50	
800.390.01	Anteil Personaleinsatz	12'037.00		10'000		14'538.70	
800.390.03	Technische Aufsicht	1'200.00		1'000		1'225.00	
800.390.04	Material- u. Warenbezüge			500			
800.427.01	Weidetaxen		16'918.50		17'000		16'743.00
800.436.09	Verschiedene Rückerstattungen		662.95		500		94.00
800.469.01	Sömmerungsbeiträge der Landwirte		31'882.46		26'000		31'322.83
<b>81</b>	<b>FORSTWIRTSCHAFT</b>	<b>626'058.86</b>	<b>379'491.20</b>	<b>502'900</b>	<b>252'500</b>	<b>516'543.66</b>	<b>272'128.20</b>
<b>810</b>	<b>FORSTVERWALTUNG</b>	<b>626'058.86</b>	<b>379'491.20</b>	<b>502'900</b>	<b>252'500</b>	<b>516'543.66</b>	<b>272'128.20</b>
810.301.01	Gehälter Forstpersonal	140'064.00		127'000		124'276.65	
810.303.01	AHV/IV/EO/ALV/FAK	10'748.60		10'300		10'006.15	
810.304.01	Personalversicherung	8'286.00		8'300		8'194.80	
810.305.01	Unfallversicherung	1'604.35		1'400		1'363.45	
810.305.02	Krankenversicherung	1'016.90		900		902.30	
810.306.01	Dienst- u. Schutzkleider RFA	686.60		900		920.90	



Konto	Laufende Rechnung Funktionale Gliederung LR	Rechnung 2015		Budget 2015		Rechnung 2014	
		Aufwand	Ertrag	Aufwand	Ertrag	Aufwand	Ertrag
810.306.02	Dienst- u. Schutzkleider Forstpersonal	1'570.45		1'600		1'063.87	
810.309.02	Fortbildungskurse	1'871.20		1'100		180.00	
810.310.01	Büromaterial u. Drucksachen RFA	1'173.70		1'500		1'272.05	
810.311.01	Ansch.Fahrzeuge/Masch./ Geräte RFA	17'663.95		48'000		549.00	
810.311.02	Ansch. Fahrzeuge/Masch./Geräte <i>05.02.2015 Nachtragskredit GV</i>	18'340.90		19'200 14'500		16'553.17	
810.312.01	Energie	5'844.00		2'500		5'198.75	
810.312.03	Wasser-u. Abwassergebühren	459.95		600		458.10	
810.312.04	Abfallbeseitigung	3'288.55		1'000		819.65	
810.313.01	Verbr'Mat./Werkzeuge/ Geräte RFA	809.75		2'400		122.05	
810.313.02	Verbr'Mat./Werkzeuge Geräte	6'255.65		10'600		12'327.59	
810.313.04	Privatholz/Holzankauf	21'766.40		9'700		14'764.20	
810.314.01	Hütten u. Magazine	1'969.00		3'000		5'708.45	
810.314.02	Strassen u. Wegunterhalt	6'914.98		6'000		2'123.40	
810.315.01	Unterh.Fahrzeuge/Masch./ Geräte RFA	123.95		800		3'486.40	
810.315.02	Unterh.Fahrzeuge/Masch./Geräte	10'814.60		5'300		6'239.85	
810.317.01	Spesenentschädigung RFA	1'200.00		1'300		1'200.00	
810.318.02	Sachversicherungen	333.50		500		505.70	
810.318.03	Strassenverkehrsamt/Fahrzeuqv.	4'000.90		4'000		3'798.00	
810.318.04	Holzernte	109'744.20		68'900		53'779.88	
810.318.05	Telefongeb./Internet RFA	1'162.75		800		375.60	
810.319.02	Waldpflege	51'405.75		42'500		30'997.98	
810.319.03	Waldschaden-Sanierung	69'401.00				82'818.45	
810.319.09	Verschiedenes/Nebenbetrieb	38'626.20		20'000		31'761.65	
810.364.01	Beitrag Selva/SHF/FSC-Label	6'018.00		3'000		3'169.00	
810.390.01	Anteil Personaleinsatz	77'923.00		95'000		84'095.50	
810.390.02	Maschinen- u. Fahrzeugeinsatz					67.00	
810.390.03	Technische Aufsicht			800		49.00	
810.390.04	Material- u. Warenbezüge	4'970.08		4'000		7'395.12	
810.434.01	Arbeiten für Dritte		10'008.55		5'000		23'238.55
810.435.01	Verkauf Nutzholz		35'229.65		10'000		15'921.50
810.435.02	Verkauf Industrieholz				200		
810.435.03	Verkauf Brennholz		47'610.90		31'300		32'665.20
810.435.09	Diverse Verkäufe/Nebenbetrieb		30'646.25		29'000		11'332.15
810.436.01	Zollrückerstattung		3'112.75		1'500		2'163.10
810.436.05	Lohnausgleich nach EO		329.40				
810.436.09	Diverse Rückerstattungen		2'880.00				2'880.00
810.451.01	Kantonsbeitr. f.Förstergehalt		14'334.00		14'000		13'683.15
810.452.01	Beitr.Gemeinden an Förstergehalt		42'265.05		40'000		40'913.90
810.452.02	Beitr.Gemeinden an Aufwände		819.65		20'000		1'791.90
810.461.01	Kantonsbeitrag an Waldpflege		98'231.30		70'000		109'002.20
810.480.01	Entnahme aus Forstreserve		86'568.70				
810.490.01	Personaleinsatz		6'955.00		26'000		10'141.55
810.490.04	Material- u. Warenabgabe				5'000		7'895.00
810.490.07	Vermietung Forstmagazin		500.00		500		500.00
<b>83</b>	<b>TOURISMUS</b>	<b>5'979'836.12</b>	<b>4'417'956.26</b>	<b>6'094'200</b>	<b>4'510'200</b>	<b>5'719'422.07</b>	<b>4'407'096.18</b>
<b>830</b>	<b>TOURISMUS ALLGEMEIN</b>	<b>1'778'153.32</b>	<b>463'769.00</b>	<b>1'739'400</b>	<b>489'000</b>	<b>1'621'347.69</b>	<b>506'638.85</b>
830.311.01	Anschaffung Mobilien/Geräte	673.55		15'000		5'033.65	
830.312.01	Energie	2'712.10		5'500		4'035.75	
830.313.01	Verbrauchsmaterial	18'347.77		17'000		16'237.40	
830.314.01	Unterh.Tour.-Anlagen+Blumen	175'566.42		185'000		155'317.50	
830.314.03	Unterhalt Langlauf- unterführungen und Loipen	50'110.17		22'000		27'105.55	
830.314.05	Unterhalt Bike-Strecken					70'554.25	
830.316.01	Lokalmieten	8'424.00		9'000		16'848.00	
830.316.02	Miete Fahrzeuge			200			
830.318.06	Sachversicherungen			1'000		50.00	
830.318.08	MWST Interne Verrechnungen	6'332.15		6'000		7'756.00	

Konto	Laufende Rechnung Funktionale Gliederung LR	Rechnung 2015		Budget 2015		Rechnung 2014	
		Aufwand	Ertrag	Aufwand	Ertrag	Aufwand	Ertrag
830.319.09	Stammgäste-Apero und Verschiedenes <i>11.06.2015 Nachtragskredit GV</i> <i>25.09.2014 Nachtragskredit GV</i>	20'000.00		19'000		9'000.00	
				5'000			
				6'000			
830.364.01	Sportbusbetrieb	579'663.05		570'000		551'871.80	
830.365.03	Beitrag an 1.August-Feier	15'300.00		20'000		20'800.00	
830.365.07	Beitrag an Tour de Ski	50'000.00		50'000			
830.365.08	Beitrag an Bikeweltcup <i>07.01.2016 Nachtragskredit GV</i> <i>07.05.2015 Nachtragskredit GV</i>	83'745.00		83'700			
				3'700			
				30'000			
830.390.01	Anteil Personaleinsatz	486'555.00		490'000		471'626.00	
830.390.02	Maschinen- u. Fahrzeugeinsatz	210'000.00		210'000		189'178.60	
830.390.03	Technische Aufsicht	16'000.00		13'000		16'552.34	
830.390.04	Material- u. Warenbezüge	54'724.11		23'000		59'380.85	
830.434.01	Werbeeinnahmen		16'355.85		9'000		12'703.20
830.436.09	Verschiedene Rückerstattungen		35'773.70		30'000		52'170.15
830.469.02	Beiträge Dritter an Unterhalt Touristische Infrastruktur		61'639.45		100'000		91'765.50
830.490.01	Beitrag an Gemeindewerkgruppe		350'000.00		350'000		350'000.00
<b>831</b>	<b>TOURISTISCHE ANLAGEN HEIDSEE</b>	<b>492'278.59</b>	<b>244'783.05</b>	<b>534'800</b>	<b>201'200</b>	<b>406'033.00</b>	<b>208'415.95</b>
831.301.01	Gehälter	143'148.45		123'000		109'898.60	
831.303.01	AHV/IV/EO/ALV/FAK	10'828.80		10'200		8'351.15	
831.304.01	Personalversicherung	4'533.60		4'200		3'714.95	
831.305.01	Unfallversicherung	1'671.50		1'400		1'228.80	
831.305.02	Krankenversicherung	1'059.15		900		813.25	
831.311.01	Geräteanschaffung	17'290.14		20'000		20'890.41	
831.312.01	Energie	30'442.45		19'000		32'086.90	
831.312.03	Wasser- u. Abwassergebühren	739.35		1'500		1'241.75	
831.312.04	Abfallbeseitigung	2'500.00		1'000		2'500.00	
831.313.03	Wareneinkauf Fische	32'061.00		37'000		32'104.50	
831.313.04	Wareneinkauf Bootsteg	17'715.50		11'000		11'193.55	
831.314.01	Unterhalt Seeanlagen	70'253.35		65'000		25'738.35	
831.314.05	Unterhalt Lidoanlage	16'312.70		35'000		23'476.70	
831.314.06	Unterhalt Gebäude	13'345.30		70'000		16'903.40	
831.315.01	Unterhalt Geräte	24'510.05		25'000		26'712.74	
831.317.01	Spesenentschädigung	12.00		500			
831.318.02	Entschädigung f. Düngeverzicht	2'380.20		2'400		2'380.20	
831.318.04	Telefongebühren	998.45		1'200		715.95	
831.318.06	Sachversicherungen	2'400.75		2'400		2'672.55	
831.318.08	MWST interne Verrechnungen	139.75		100		91.60	
831.319.09	Verschiedenes	4'880.05		2'000		1'961.00	
831.390.01	Personaleinsatz	85'756.05		90'000		78'631.15	
831.390.02	Maschineneinsatz	7'000.00		8'000		1'406.00	
831.390.03	Technische Aufsicht	2'300.00		3'000		1'319.50	
831.390.04	Material- und Warenbezüge			1'000			
831.427.01	Pachtzins Kioske		47'266.70		45'000		45'000.00
831.434.01	Benützungsggebühren				200		
831.434.02	Warenvermietung		111'749.00		85'000		85'930.45
831.435.02	Patente (Fischen)		49'870.00		55'000		56'500.00
831.435.04	Warenverkauf Bootsteg		32'719.70		13'500		15'339.90
831.436.01	Verschiedene Rückerstattungen		3'177.65		2'000		4'445.60
831.437.01	Fischereibussen				500		1'200.00
<b>832</b>	<b>GÄSTE- UND TOURISMUS FÖRDERUNGSABGABE</b>	<b>3'709'404.21</b>	<b>3'709'404.21</b>	<b>3'820'000</b>	<b>3'820'000</b>	<b>3'692'041.38</b>	<b>3'692'041.38</b>
832.365.01	Leistungsauftrag an LMS	3'000'000.00		3'000'000		3'000'000.00	
832.365.02	Einlage Infrastrukturfonds	248'728.99		215'000		82'565.38	
832.380.01	Einlage in Spezialfinanzierung	675.22		145'000		149'476.00	
832.390.01	Beitrag Gemeindewerkgruppe	350'000.00		350'000		350'000.00	
832.390.04	Beitrag an Vereinsleistungen	40'000.00		40'000		40'000.00	
832.390.05	Beitrag an Kultur	30'000.00		30'000		30'000.00	

Konto	Laufende Rechnung Funktionale Gliederung LR	Rechnung 2015		Budget 2015		Rechnung 2014	
		Aufwand	Ertrag	Aufwand	Ertrag	Aufwand	Ertrag
832.390.07	Beitrag für Inkassohandlungen	40'000.00		40'000		40'000.00	
832.406.01	Gästebgabe		3'050'406.81		3'170'000		3'029'150.83
832.406.02	Tourismusförderungsabgabe		658'997.40		650'000		662'890.55
<b>86</b>	<b>ENERGIEVERSORGUNG</b>	<b>11'820'361.60</b>	<b>11'820'361.60</b>	<b>10'195'000</b>	<b>10'745'000</b>	<b>8'342'381.67</b>	<b>10'870'745.50</b>
<b>860</b>	<b>ENERGIEVERSORGUNG ALLGEMEIN</b>	<b>5'258'308.09</b>	<b>335'721.85</b>	<b>3'367'700</b>	<b>340'000</b>	<b>2'329'148.50</b>	<b>368'904.45</b>
860.301.02	Gehälter Betriebspersonal	706'324.30		725'000		763'815.75	
860.301.03	Pikettdienst	10'150.00		10'400		7'650.00	
860.303.01	AHV/IV/EO/ALV/FAK	54'899.90		59'300		58'674.75	
860.304.01	Personalversicherung	34'023.30		34'100		34'587.80	
860.305.01	Unfallversicherung	6'077.60		9'100		6'511.90	
860.305.02	Krankenversicherung	4'974.05		5'400		5'540.70	
860.306.01	Dienst- u. Schutzkleider	12'265.05		16'000		16'932.52	
860.309.01	Fortbildungskurse	17'183.00		18'000		17'910.35	
860.309.07	Personalwerbung	4'018.80		2'000		204.25	
860.310.01	Bürobedarf u. Drucksachen	23'189.30		30'000		20'737.35	
860.311.01	Ansch.Mob./Maschinen/Geräte	35'352.40		40'000		90'641.60	
860.312.01	Energie	19'292.60		15'000		22'177.95	
860.312.03	Wasser- und Abwassergebühren	871.80		1'500		868.20	
860.313.01	Werkzeuge u. Geräte	3'024.65		10'000		5'441.30	
860.313.02	Verbrauchsmaterial,Treibstoffe Schmiermittel,Pneus,Rein-stoff	4'213.80		7'000		1'526.35	
860.314.01	Gebäudeunterhalt Werkhalle	1'413.80		8'000		2'461.00	
860.315.01	Unterh. Mob./Maschinen/Geräte	10'956.42		15'000		7'488.08	
860.315.02	Unterhalt Fahrzeuge	12'357.90		7'000		11'907.75	
860.315.03	EDV-Anlage, Wartung	20'087.90		35'000		5'644.60	
860.317.01	Spesenentschädigung	7'509.00		10'000		4'844.15	
860.318.02	Bankgebühren	4'286.99		6'000		5'037.65	
860.318.03	Frankaturen	22'527.20		19'000		16'371.35	
860.318.04	Telefongeb., Funkbewilligung	6'493.25		8'000		5'057.15	
860.318.07	Allgemeine Betriebsunkosten	476.70		5'000		327.80	
860.318.08	Strassenverkehrsamt/Fahrzeugv.	8'896.25		9'000		8'926.35	
860.318.09	Sachversicherungen	1'310.05		2'800		890.25	
860.318.12	Honorar, Beratung Ing.	23'278.25		20'000		7'012.50	
860.318.14	Vorsteuerkürzung MwSt.	717.20				838.40	
860.318.15	Marketing und Vertrieb	3'138.05		15'000		16'892.05	
860.319.01	Verbandsbeiträge	20'278.10		20'000		15'914.95	
860.331.01	Abschreibungen	1'239'911.95		1'296'500		1'156'068.20	
860.380.01	Einlage in Spezialfinanzierung	2'932'192.44		900'600			
860.390.04	Material und Warenbezüge	6'616.09		8'000		10'245.50	
860.435.01	Material-und Warenverkäufe		62'205.25		50'000		77'765.80
860.436.05	Lohnausgleich nach EO		7'094.95				
860.436.06	Unfallgelder						2'309.65
860.436.07	Krankentaggelder						15'065.00
860.436.09	Verschiedene Rückerstattungen		138.15				18.50
860.438.01	Eigenl. für Investitionen		153'322.00		200'000		145'693.45
860.490.01	Anteil Personaleinsatz		58'291.50		70'000		76'062.05
860.490.04	Material- und Warenabgabe		54'670.00		20'000		51'990.00
<b>862</b>	<b>STROMVERTEILUNG</b>	<b>730'032.61</b>	<b>99'054.60</b>	<b>937'300</b>	<b>175'000</b>	<b>683'718.07</b>	<b>195'718.45</b>
862.311.01	Anschaffung Messapparate	225'020.22		225'000		117'328.89	
862.312.01	Energie Unterwerke	9'689.40		14'000		6'452.90	
862.312.03	Wasser und Abwassergebühren	2'281.60		2'800		2'272.35	
862.312.04	Abfallbeseitigung	2'842.60		3'000		2'842.60	
862.313.02	Installationsmaterial und Apparate für d.Wiederverkauf	13'665.50		30'000		18'800.00	
862.314.01	Unterhalt Trafostationen	67'713.05		110'000		87'538.45	
862.314.02	Unterhalt Leitungsnetz	115'426.38		190'000		186'789.05	
862.314.03	Unterhalt Rundsteuerung	5'195.65		6'000			
862.314.04	Unterwerk Dieschen	43'268.95		50'000		18'675.35	
862.314.05	Unterwerk Muloin	35'357.35		50'000		65'219.78	

Konto	Laufende Rechnung Funktionale Gliederung LR	Rechnung 2015		Budget 2015		Rechnung 2014	
		Aufwand	Ertrag	Aufwand	Ertrag	Aufwand	Ertrag
862.314.06	Unterhalt Leitsystem	19'209.10		25'000		1'540.50	
862.314.07	Netzanalyse Betreiben/Pflegen			7'500		872.85	
862.314.08	Erstellen Schutzkoordination	55'569.05		60'000		25'672.80	
862.314.09	Lichtwellenleiter	15'785.58		14'000		15'540.35	
862.315.01	Unterhalt Messapparate	38'451.83		40'000		31'259.95	
862.315.02	Wartungsverträge Zähler	3'500.00		7'000			
862.318.02	Projektierung durch Dritte			5'000		4'743.75	
862.318.03	Transporte	2'563.95		11'000		6'350.30	
862.318.04	EDM Systemdienstleistungen	10'250.90		22'000		12'220.90	
862.318.09	Landesinformationssystem	64'241.50		65'000		78'986.30	
862.390.01	Personaleinsatz					611.00	
862.434.01	Montage Messapparate				25'000		
862.434.02	Verschiedene Montagearbeiten		99'054.60		150'000		195'718.45
<b>864</b>	<b>STROMHANDEL</b>	<b>5'832'020.90</b>	<b>11'385'585.15</b>	<b>5'890'000</b>	<b>10'230'000</b>	<b>5'329'515.10</b>	<b>10'306'122.60</b>
864.313.00	Energiebezug	5'223'486.75		5'888'000		5'316'434.25	
864.330.01	Abschreibung (Finanzvermögen)	11'502.95		2'000		13'080.85	
864.390.06	Öffentliche Abgabe an Gemeinde	597'031.20					
864.435.00	Energieabgabe		10'788'553.95		9'680'000		9'754'124.50
864.435.04	Öffentliche Abgaben (Gemeinde)		597'031.20		550'000		551'998.10
<b>9</b>	<b>FINANZEN UND STEUERN</b>	<b>10'373'014.58</b>	<b>23'185'670.97</b>	<b>2'838'600</b>	<b>15'193'300</b>	<b>12'150'462.55</b>	<b>21'884'084.53</b>
<b>90</b>	<b>STEUERN</b>		<b>20'800'912.19</b>		<b>13'610'000</b>		<b>18'796'188.07</b>
<b>900</b>	<b>GEMEINDESTEUERN</b>		<b>20'800'912.19</b>		<b>13'610'000</b>		<b>18'796'188.07</b>
900.400.01	Steuern früherer Jahre		1'124'868.30		500'000		1'115'079.30
900.400.02	Steuern laufendes Jahr		8'264'732.00		7'000'000		7'960'196.00
900.400.04	Quellensteuern		731'509.69		500'000		602'141.37
900.400.05	Aufwandsteuern		326'317.00		300'000		258'427.00
900.400.06	Sondersteuern auf Kapitalabfindung		189'317.20		100'000		215'386.95
900.400.07	Strafsteuern		8'289.90				2'559.45
900.401.01	Steuern juristischer Personen		1'786'929.05		800'000		1'374'799.40
900.402.01	Liegenschaftssteuern		1'434'876.00		1'100'000		1'461'095.00
900.403.01	Grundstückgewinnsteuern		3'930'579.60		1'500'000		2'792'604.05
900.404.01	Handänderungssteuern		2'804'697.20		1'700'000		2'853'391.05
900.405.01	Erbschafts- + Schenkungssteuer		188'400.00		100'000		150'711.00
900.406.02	Hundesteuern		10'396.25		10'000		9'797.50
<b>92</b>	<b>FINANZAUSGLEICH</b>	<b>226'298.15</b>		<b>132'500</b>		<b>207'644.75</b>	
<b>920</b>	<b>FINANZAUSGLEICH</b>	<b>226'298.15</b>		<b>132'500</b>		<b>207'644.75</b>	
920.361.01	Beitrag Finanzausgleichsfonds	188'799.15		95'000		170'145.75	
920.361.02	Solidar'Beitr.Fin'Ausgl.-Fonds	37'499.00		37'500		37'499.00	
<b>93</b>	<b>ANTEILE</b>	<b>5'241.40</b>	<b>701'999.00</b>	<b>5'000</b>	<b>635'000</b>	<b>5'248.65</b>	<b>669'654.80</b>
<b>932</b>	<b>GEMEINDE-ANTEILE AN REGALIEN UND PATENTEN</b>		<b>14'470.00</b>		<b>11'000</b>		<b>13'045.00</b>
932.410.01	Wirtschaftsbewilligungen		8'950.00		5'500		7'525.00
932.410.05	Verschiedene Bewilligungen		5'520.00		5'500		5'520.00
<b>934</b>	<b>ENTSCHÄDIGUNG AUS WASSERRECHTS-VERLEIHUNGEN</b>	<b>5'241.40</b>	<b>687'529.00</b>	<b>5'000</b>	<b>624'000</b>	<b>5'248.65</b>	<b>656'609.80</b>
934.360.01	Landschaftsfranken	5'241.40		5'000		5'248.65	
934.410.01	Konzession Heidbachwerk		223'972.00		203'000		203'596.00
934.410.02	Konzession Albula/Domleschg		463'557.00		421'000		453'013.80

Konto	Laufende Rechnung Funktionale Gliederung LR	Rechnung 2015		Budget 2015		Rechnung 2014	
		Aufwand	Ertrag	Aufwand	Ertrag	Aufwand	Ertrag
<b>94</b>	<b>VERMÖGENS- UND SCHULDENVERWALTUNG</b>	<b>677'017.15</b>	<b>1'681'620.28</b>	<b>826'800</b>	<b>943'300</b>	<b>741'793.82</b>	<b>2'418'241.66</b>
<b>940</b>	<b>ZINSEN</b>	<b>433'575.25</b>	<b>872'172.38</b>	<b>612'700</b>	<b>340'300</b>	<b>554'642.67</b>	<b>283'319.73</b>
940.320.01	Vergütungszinsen	2'317.40		5'000		2'493.10	
940.321.01	Passivzinsen Banken/KK			2'000			
940.322.01	Passivzinsen Anleihen/Darlehen	396'000.30		560'000		471'824.97	
940.323.01	Passivzinsen für Sonderrechnungen	33'991.65		45'700		48'349.70	
940.390.05	Interne Zinsverrechnung	1'265.90				31'974.90	
940.420.01	Wertschr'Zinsen/Banken-KK		5'446.28		2'000		4'870.48
940.421.05	Debitoren Verzugszinsen		18'345.00		30'000		15'466.45
940.422.02	Wertschr'Zinsen "Sparkonti"		52.40		200		160.60
940.422.03	Darlehenszinsen		32'244.90		37'700		40'152.30
940.422.05	Dividenden		134'888.40		135'000		136'918.40
940.424.02	Buchgewinne						3'849.00
940.490.05	Interne Zinsverrechnung				49'900		
940.490.06	Öffentliche Abgabe Energie		597'031.20				
940.490.07	Ertrag aus Wärmeverbund L'heide		36'164.20		37'500		33'902.50
940.490.08	Mietzins APH Parc		48'000.00		48'000		48'000.00
<b>942</b>	<b>LIEGENSCH.DES FINANZVERMÖGENS</b>	<b>5'295.00</b>	<b>332'917.90</b>	<b>18'600</b>	<b>323'000</b>	<b>3'963.05</b>	<b>1'671'754.70</b>
942.312.03	Wasser und Abwassergebühren	952.20		1'000		683.45	
942.314.01	Unterhalt der Liegenschaften	1'771.70		15'000		1'090.75	
942.318.02	Sachversicherungen	643.00		800		771.45	
942.319.09	Verschiedenes	1'228.10		1'000		1'196.90	
942.390.03	Technische Aufsicht	700.00		800		220.50	
942.423.01	Bodenzinsen Bürgergemeinde		98'896.55		78'000		79'088.00
942.423.02	Baurechtszinsen Bürgergemeinde		123'294.30		134'000		113'411.50
942.423.03	Bodenmiete für Parkplätze		55'266.60		54'000		54'369.75
942.423.04	Bodenzinsen Pol. Gemeinde		3'470.00		5'000		4'895.00
942.423.05	Baurechtszinsen Pol. Gemeinde		15'053.80		15'000		15'053.80
942.423.06	Pachtzinsen		15'936.65		16'000		15'936.65
942.423.11	Hauszinsen		21'000.00		21'000		21'000.00
942.424.01	Buchgewinn Verkauf Liegenschaften						1'368'000.00
<b>945</b>	<b>EINLAGE IN SONDERRECHNUNGEN UND SPEZIALFINANZIERUNGEN</b>	<b>238'146.90</b>	<b>476'530.00</b>	<b>195'500</b>	<b>280'000</b>	<b>183'188.10</b>	<b>463'167.23</b>
945.380.41	Einlage in Spezialfinanzierung Bodenbeschaffungs-Fonds	210'059.50		195'500		183'188.10	
945.380.43	Einlage in Vorfinanzierung Parkplätze	28'087.40					
945.480.01	Entnahme aus Bodenbeschaffungs-Fonds		476'530.00		280'000		193'248.25
945.480.02	Entnahme aus Vorfinanzierung Parkplätze						269'918.98
<b>98</b>	<b>ABSCHREIBUNGEN</b>	<b>9'464'457.88</b>	<b>1'139.50</b>	<b>1'874'300</b>	<b>5'000</b>	<b>11'195'775.33</b>	
<b>980</b>	<b>ABSCHREIB.DES FINANZVERMÖGENS</b>	<b>24'618.55</b>	<b>1'139.50</b>	<b>50'000</b>	<b>5'000</b>	<b>44'997.15</b>	
980.330.01	Abschreibung KK-Guthaben (DEB)	24'618.55		50'000		44'997.15	
980.436.01	Rückkauf Verlustscheine		1'139.50		5'000		

**Jahresrechnung 2015**

## Laufende Rechnung

Konto	Laufende Rechnung Funktionale Gliederung LR	Rechnung 2015		Budget 2015		Rechnung 2014	
		Aufwand	Ertrag	Aufwand	Ertrag	Aufwand	Ertrag
<b>981</b>	<b>ABSCHREIBUNGEN AUF DAS VERWALTUNGSVERMÖGEN</b>	<b>9'439'839.33</b>		<b>1'824'300</b>		<b>11'150'778.18</b>	
981.331.01	Sachgüter	530'033.42		1'544'300		1'280'252.65	
981.332.01	Ausserordentliche Abschreibung	8'909'805.91		280'000		9'870'525.53	
	<b>Total</b>	<b>54'312'749.35</b>	<b>54'349'818.40</b>	<b>45'315'669</b>	<b>44'734'400</b>	<b>52'211'994.65</b>	<b>52'246'924.02</b>
	Netto Aufwand				581'269		
	Netto Ertrag	37'069.05				34'929.37	
	<b>Gesamttotal</b>	<b>54'349'818.40</b>	<b>54'349'818.40</b>	<b>45'315'669</b>	<b>45'315'669</b>	<b>52'246'924.02</b>	<b>52'246'924.02</b>

Konto	Investitionsrechnung Funktionale Gliederung IR	Rechnung 2015		Budget 2015		Rechnung 2014	
		Ausgaben	Einnahmen	Ausgaben	Einnahmen	Ausgaben	Einnahmen
0	<b>ALLGEMEINE VERWALTUNG</b>	8'888.40				220'162.40	
02	<b>VERWALTUNG</b>	8'888.40				41'590.05	
020	<b>GEMEINDEVERWALTUNG</b>	8'888.40				41'590.05	
020.506.01	Ersatz EDV-Software	8'888.40				41'590.05	
07	<b>VERWALTUNGS- LIEGENSCHAFTEN</b>					178'572.35	
070	<b>GEMEINDEVERWALTUNGS- BAUTEN</b>					178'572.35	
070.503.01	Verwaltungsgebäude Lenzerheide					178'572.35	
1	<b>ÖFFENTLICHE SICHERHEIT</b>	46'212.00		75'000	10'000		
10	<b>RECHTSAUFSICHT</b>			25'000			
100	<b>GRUNDBUCH</b>			25'000			
100.500.04	Einführung Eidg. Grundbuch			25'000			
14	<b>FEUERWEHR</b>	46'212.00		50'000	10'000		
140	<b>FEUERWEHR U. FEUERPOLIZEI</b>	46'212.00		50'000	10'000		
140.506.04	Uniformierung und Ausrüstung	46'212.00		50'000			
140.661.01	Kantonsbeiträge				10'000		
3	<b>KULTUR UND FREIZEIT</b>	992'769.35		1'015'000		1'586'137.86	1'253.50
33	<b>RAD- UND WANDERWEGE</b>	141'916.15		150'000		173'203.65	1'253.50
330	<b>RAD- UND WANDERWEGE</b>	141'916.15		150'000		173'203.65	1'253.50
330.501.44	Fusswegnetz, Trottoirs	141'916.15		150'000		173'203.65	
330.669.02	Beiträge Dritter						1'253.50
34	<b>SPORT</b>	850'853.20		865'000		1'412'934.21	
340	<b>SPORTZENTRUM</b>	604'085.75		635'000		1'412'934.21	
340.503.01	Sanierung Technik					1'412'934.21	
340.503.07	Bauliche Sanierung	261'279.80		280'000			
340.503.08	Technische Sanierung	342'805.95		355'000			
341	<b>SPORTWESEN ALLGEMEIN</b>	246'767.45		230'000			
341.501.05	Kunsteisbahn Lenzerheide <i>02.06.2015 Nachtragskredit GR</i>	246'767.45		230'000 230'000			
5	<b>SOZIALE WOHLFAHRT</b>	59'578.40		108'000		59'035.90	8'100.00
57	<b>ALTERSHEIM</b>	59'578.40		108'000		59'035.90	8'100.00
571	<b>ALTERS-U. PFLEGEHEIM "PARC"</b>	59'578.40		58'000		42'835.90	
571.503.01	Umbauten/Aktivierung	59'578.40		58'000		42'835.90	

Konto	Investitionsrechnung Funktionale Gliederung IR	Rechnung 2015		Budget 2015		Rechnung 2014	
		Ausgaben	Einnahmen	Ausgaben	Einnahmen	Ausgaben	Einnahmen
<b>572</b>	<b>ALTERSWOHNUNGEN</b>			<b>50'000</b>		<b>16'200.00</b>	<b>8'100.00</b>
572.503.01	Projektierung "Wohnen im Alter"			50'000		16'200.00	
572.669.01	Diverse Beiträge						8'100.00
<b>6</b>	<b>VERKEHR</b>	<b>2'559'593.84</b>	<b>809'136.68</b>	<b>2'250'000</b>	<b>680'000</b>	<b>2'348'082.35</b>	<b>702'618.20</b>
<b>62</b>	<b>GEMEINDESTRASSEN</b>	<b>2'559'593.84</b>	<b>809'136.68</b>	<b>2'250'000</b>	<b>680'000</b>	<b>2'348'082.35</b>	<b>702'618.20</b>
<b>620</b>	<b>STRASSEN UND PLÄTZE</b>	<b>2'326'926.05</b>	<b>780'353.68</b>	<b>1'900'000</b>	<b>680'000</b>	<b>1'819'400.60</b>	<b>679'288.20</b>
620.501.52	Unterstände Postautohaltestellen	183'828.86		40'000			
620.501.58	Sanierung Flurwege Vaz	1'188'832.35		960'000		870'796.45	
620.501.59	Sanierung Gemeindestrassen	748'026.50		700'000		793'562.00	
620.501.62	Gehweg Wasserfassung bis Resgia					7'618.20	
620.501.63	Gemeindeanteil Kant. Strasse Innerorts	36'109.90				147'423.95	
620.501.64	Erweiterung Postplatz Valbella	170'128.44		200'000			
620.661.01	Kantonsbeiträge an Flurwege		205'368.00		400'000		484'300.00
620.661.02	Kantonsbeiträge		68'051.38				
620.669.01	Beiträge Dritter		506'934.30		280'000		194'988.20
<b>622</b>	<b>WERKHOF UND BAUBETRIEB</b>	<b>13'706.35</b>		<b>200'000</b>		<b>99'762.50</b>	<b>23'330.00</b>
622.501.02	Sanierung Werkhof					99'762.50	
622.503.04	Geräteunterstand Canius	13'706.35		200'000			
622.661.01	Kantonsbeiträge						23'330.00
<b>623</b>	<b>PARKPLÄTZE</b>	<b>695.60</b>	<b>28'783.00</b>			<b>274'857.25</b>	
623.500.01	Parkplatzbewirtschaftung, Verkehrskonzept					21'928.00	
623.500.02	Parkplatz Gravas	695.60				252'929.25	
623.610.01	Ersatzabgabe Parkplätze		28'783.00				
<b>624</b>	<b>STRASSENBELEUCHTUNG</b>	<b>218'265.84</b>		<b>150'000</b>		<b>154'062.00</b>	
624.500.01	Ersatz Beleuchtung Lenzerheide innerorts					154'062.00	
624.500.03	Weihnachtsbeleuchtung	218'265.84		150'000			
<b>7</b>	<b>UMWELT UND RAUMORDNUNG</b>	<b>3'494'618.37</b>	<b>819'566.55</b>	<b>4'870'000</b>	<b>634'900</b>	<b>3'070'653.85</b>	<b>1'099'124.75</b>
<b>70</b>	<b>WASSERVERSORGUNG</b>	<b>2'058'796.36</b>	<b>524'524.15</b>	<b>2'480'000</b>	<b>434'900</b>	<b>1'468'964.04</b>	<b>790'175.35</b>
<b>700</b>	<b>WASSERVERSORGUNG</b>	<b>2'058'796.36</b>	<b>427'413.80</b>	<b>2'480'000</b>	<b>340'000</b>	<b>1'468'964.04</b>	<b>697'733.35</b>
700.500.01	Massnahmen Schutz Quellgebiete	133'460.30		300'000		198'870.00	
700.501.10	Totalsanierung best.Reservoirs	214'502.67		360'000		336'910.90	
700.501.11	Reservoir Sporz	958'509.30		970'000		43'029.00	
700.501.15	Erneuerung Hauptleitung Voa Sartons	2'093.75				343'963.30	
700.501.16	Netzausbau, Ersatzausbau	750'230.34		850'000		546'190.84	
700.610.01	Anschlussgebühren		427'413.80		300'000		697'733.35
700.661.01	Kantonsbeiträge				40'000		
<b>701</b>	<b>WASSERVERSORGUNG FÜR BESCHNEIUNG</b>		<b>97'110.35</b>		<b>94'900</b>		<b>92'442.00</b>
701.624.01	Rückzahlung Darlehen Beschneigung Scharmoin		97'110.35		94'900		92'442.00



Konto	Investitionsrechnung Funktionale Gliederung IR	Rechnung 2015		Budget 2015		Rechnung 2014	
		Ausgaben	Einnahmen	Ausgaben	Einnahmen	Ausgaben	Einnahmen
<b>71</b>	<b>ABWASSERBESEITIGUNG</b>	<b>1'083'863.45</b>	<b>323'746.10</b>	<b>2'030'000</b>	<b>200'000</b>	<b>940'296.49</b>	<b>192'397.55</b>
<b>710</b>	<b>KANALISATIONSWESEN UND ARA</b>	<b>1'083'863.45</b>	<b>323'746.10</b>	<b>2'030'000</b>	<b>200'000</b>	<b>940'296.49</b>	<b>192'397.55</b>
710.501.01	Sanierungsprogramm Öffentliche Gewässer	238'432.95		350'000		257'616.75	
710.501.02	Projekt Wasseruhren	229'740.70		900'000			
710.501.27	Kanalnetzausbau/Totalisierung	414'286.15		530'000		430'212.87	
710.503.01	Sanierung ARA-Canius	201'403.65		250'000		252'466.87	
710.610.01	Anschlussgebühren		323'746.10		200'000		177'072.65
710.669.01	Verschiedene Beiträge						15'324.90
<b>75</b>	<b>GEWÄSSERVERBAUUNGEN</b>	<b>137'388.26</b>		<b>140'000</b>			
<b>750</b>	<b>STAUANLAGEN HEIDSEE</b>	<b>137'388.26</b>		<b>140'000</b>			
750.503.01	Sanierung Dammhäuschen	137'388.26		140'000			
<b>78</b>	<b>ÜBRIGER UMWELTSCHUTZ</b>	<b>214'570.30</b>	<b>-28'703.70</b>	<b>220'000</b>		<b>661'393.32</b>	<b>116'551.85</b>
<b>788</b>	<b>WÄRMEVERBUND LENZERHEIDE</b>	<b>214'570.30</b>	<b>-28'703.70</b>	<b>220'000</b>		<b>661'393.32</b>	<b>116'551.85</b>
788.500.01	Wärmeverbund Dieschen	214'570.30		220'000		661'393.32	
788.610.01	Beiträge Dritter		-28'703.70				116'551.85
<b>8</b>	<b>VOLKSWIRTSCHAFT</b>	<b>4'461'720.22</b>	<b>119'001.15</b>	<b>5'600'000</b>	<b>125'000</b>	<b>3'165'500.19</b>	<b>746'803.00</b>
<b>80</b>	<b>LANDWIRTSCHAFT</b>	<b>18'405.80</b>		<b>400'000</b>			
<b>800</b>	<b>ALPEN UND WEIDEN</b>	<b>18'405.80</b>		<b>400'000</b>			
800.503.02	Umbau Alphütte Scharmoin	18'405.80		400'000			
<b>81</b>	<b>FORSTWIRTSCHAFT</b>			<b>130'000</b>			
<b>810</b>	<b>FORSTLICHE INVESTITIONEN</b>			<b>130'000</b>			
810.503.01	Brennholzunterstand Trantermoira			130'000			
<b>83</b>	<b>TOURISMUS</b>	<b>1'483'343.61</b>	<b>1'724.00</b>	<b>2'250'000</b>		<b>1'057'375.66</b>	<b>633'184.10</b>
<b>830</b>	<b>TOURISMUS ALLGEMEIN</b>	<b>440'879.70</b>		<b>1'090'000</b>		<b>834'705.61</b>	<b>633'184.10</b>
830.500.03	Sanierung Loipennetz	75'261.10		550'000		47'335.81	
830.500.08	Info- und Leitsystem	29'301.35		60'000		5'196.00	
830.500.13	Strecke für Bikeweltcup	336'317.25		330'000			
830.501.01	Masterplan Bike, Ausbau					632'173.80	
830.564.01	Biathlonzentrum Lantsch/Lenz			150'000		150'000.00	
830.622.01	Beiträge Gemeinden						55'680.00
830.661.01	Kantonsbeiträge						68'177.00
830.669.01	Beiträge Dritter						509'327.10
<b>831</b>	<b>TOURISTISCHE ANLAGEN</b>	<b>1'042'463.91</b>	<b>1'724.00</b>	<b>1'160'000</b>		<b>222'670.05</b>	
831.501.05	Seesanieung	43'088.70		90'000		80'650.70	
831.501.09	Ersatz Geeserhaus für Wassersportcenter	999'375.21		1'070'000		142'019.35	
831.669.01	Verschiedene Rückerstattungen		1'724.00				

**Jahresrechnung 2015**

## Investitionsrechnung

Konto	Investitionsrechnung Funktionale Gliederung IR	Rechnung 2015		Budget 2015		Rechnung 2014	
		Ausgaben	Einnahmen	Ausgaben	Einnahmen	Ausgaben	Einnahmen
<b>86</b>	<b>ENERGIEVERSORGUNG</b>	<b>2'959'970.81</b>	<b>117'277.15</b>	<b>2'820'000</b>	<b>125'000</b>	<b>2'108'124.53</b>	<b>113'618.90</b>
<b>862</b>	<b>STROMVERTEILUNG</b>	<b>2'959'970.81</b>	<b>117'277.15</b>	<b>2'820'000</b>	<b>125'000</b>	<b>2'108'124.53</b>	<b>113'618.90</b>
862.501.31	Neuanlagen Trafostationen	379'226.85		700'000		669'512.60	
862.501.32	Neuanlagen Leitungsnetz	426'548.85		300'000		534'812.46	
862.501.42	Glasfaserkabel	194'406.96		400'000		249'803.85	
862.501.43	Neuanlagen Verbindungsleitungen	351'524.99		350'000		273'173.05	
862.501.44	Schutzumbauten 11kV	90'627.70		120'000		83'309.45	
862.501.46	GIS UW Dieschen	1'517'635.46		950'000		297'513.12	
862.610.01	Beiträge Anschlusskosten		91'318.35		100'000		93'824.95
862.610.02	Beiträge Netzerweiterungen		25'958.80		25'000		19'793.95
<b>9</b>	<b>FINANZEN UND STEUERN</b>	<b>6'000.00</b>		<b>6'000</b>			
<b>99</b>	<b>ABSCHLUSS</b>	<b>6'000.00</b>		<b>6'000</b>			
<b>990</b>	<b>ABSCHLUSS</b>	<b>6'000.00</b>		<b>6'000</b>			
990.524.01	Aktien 26.11.2015 Nachtragskredit GV	6'000.00		6'000 6'000			
	<b>Total</b>	<b>11'629'380.58</b>	<b>1'747'704.38</b>	<b>13'924'000</b>	<b>1'449'900</b>	<b>10'449'572.55</b>	<b>2'557'899.45</b>
	Netto Aufwand		9'881'676.20		12'474'100		7'891'673.10
	<b>Gesamttotal</b>	<b>11'629'380.58</b>	<b>11'629'380.58</b>	<b>13'924'000</b>	<b>13'924'000</b>	<b>10'449'572.55</b>	<b>10'449'572.55</b>

## Jahresrechnung 2015

## Artengliederung LR

Konto	Laufende Rechnung Artengliederung LR	Rechnung 2015		Budget 2015		Rechnung 2014	
		Aufwand	Ertrag	Aufwand	Ertrag	Aufwand	Ertrag
<b>3</b>	<b>AUFWAND</b>	<b>54'312'749.35</b>		<b>45'217'100</b>		<b>52'211'994.65</b>	
30	Personalaufwand	12'062'428.75		12'190'800		12'033'885.98	
31	Sachaufwand	16'745'191.79		18'014'200		16'680'122.73	
32	Passivzinsen	432'309.35		612'700		522'667.77	
33	Abschreibungen	11'143'765.98		3'787'200		12'685'110.98	
35	Entschädigungen an Gemeinwesen	98'132.80		85'000		90'593.50	
36	Eigene Beiträge	6'658'333.43		6'510'400		6'313'227.33	
38	Einlagen in Spezialfinanzierungen	3'881'311.14		1'241'100		1'291'534.50	
39	Interne Verrechnungen	3'291'276.11		2'775'700		2'594'851.86	
<b>4</b>	<b>ERTRAG</b>		<b>54'349'818.40</b>		<b>44'734'400</b>		<b>52'246'924.02</b>
40	Steuern		24'510'316.40		17'430'000		22'488'229.45
41	Regalien und Konzessionen		702'748.00		635'800		670'099.10
42	Vermögenserträge		1'333'164.18		1'291'600		2'648'869.33
43	Entgelte		22'024'413.25		20'389'500		21'537'282.52
45	Rückerstattungen von Gemeinwesen		426'011.40		458'500		452'538.20
46	Beiträge für eigene Rechnung		1'323'057.71		907'600		1'277'990.93
48	Entnahmen aus Spezialfinanzierungen und Stiftungen		738'831.35		845'700		577'062.63
49	Interne Verrechnungen		3'291'276.11		2'775'700		2'594'851.86
	<b>Total</b>	<b>54'312'749.35</b>	<b>54'349'818.40</b>	<b>45'217'100</b>	<b>44'734'400</b>	<b>52'211'994.65</b>	<b>52'246'924.02</b>
	Netto Aufwand				482'700		
	Netto Ertrag	37'069.05				34'929.37	
	<b>Gesamttotal</b>	<b>54'349'818.40</b>	<b>54'349'818.40</b>	<b>45'217'100</b>	<b>45'217'100</b>	<b>52'246'924.02</b>	<b>52'246'924.02</b>

## Bestandesrechnung 2015

Konto	Bestandesrechnung Bestandesgliederung	Bestand per 01.01.2015	Veränderungen		Bestand per 31.12.2015
			Zuwachs	Abgang	
<b>1</b>	<b>A K T I V E N</b>	<b>61'333'478.45</b>	<b>142'997'153.24</b>	<b>139'100'057.85</b>	<b>65'230'573.84</b>
<b>10</b>	<b>FLÜSSIGE MITTEL</b>	<b>5'790'371.66</b>	<b>72'088'310.97</b>	<b>72'572'817.09</b>	<b>5'305'865.54</b>
<b>100</b>	<b>KASSEN</b>	<b>33'858.80</b>	<b>1'289'663.47</b>	<b>1'285'882.12</b>	<b>37'640.15</b>
1000	Kassen	33'858.80	1'289'663.47	1'285'882.12	37'640.15
<b>101</b>	<b>POSTCHECK</b>	<b>13'246.28</b>	<b>199'594.44</b>	<b>191'110.91</b>	<b>21'729.81</b>
1010	Postcheckkonti	13'246.28	199'594.44	191'110.91	21'729.81
<b>102</b>	<b>BANKEN</b>	<b>5'743'266.58</b>	<b>70'599'053.06</b>	<b>71'095'824.06</b>	<b>5'246'495.58</b>
1020	Banken	5'743'266.58	70'599'053.06	71'095'824.06	5'246'495.58
<b>11</b>	<b>GUTHABEN</b>	<b>11'820'170.27</b>	<b>49'285'905.19</b>	<b>43'830'178.26</b>	<b>17'275'897.20</b>
<b>111</b>	<b>KONTOKORRENTE</b>	<b>4'332'157.78</b>	<b>6'743'713.95</b>	<b>3'183'418.07</b>	<b>7'892'453.66</b>
1110.05	Kanton GR / Steuerverwaltung	4'332'157.78	6'743'713.95	3'183'418.07	7'892'453.66
<b>112</b>	<b>STEUERGUTHABEN</b>	<b>933'029.37</b>	<b>15'507'953.58</b>	<b>15'561'757.35</b>	<b>879'225.60</b>
1120.01	Steuer über EDV	70'350.65	38'811.60	61'162.35	47'999.90
1120.02	Gästeabgabe und TFA	137'635.50	2'107'998.98	2'111'002.13	134'632.35
1120.03	Steuer über EDV (ab 2010) neues Bezugssystem	725'043.22	13'361'143.00	13'389'592.87	696'593.35
<b>115</b>	<b>ANDERE DEBITOREN</b>	<b>6'052'075.42</b>	<b>27'031'737.66</b>	<b>24'994'889.79</b>	<b>8'088'923.29</b>
1150.01	Debitoren in Kontokorrent	5'731'558.92	26'117'125.86	24'020'775.22	7'827'909.56
1150.04	Eidg.Steuerverw./Verr.-Steuer	1'292.80	19.70	1'292.80	19.70
1150.05	Verrechnungssteuer "Parc"	88.40		84.75	3.65
1150.07	Übrige Debitoren "Parc"	263'932.70	201'373.78	263'932.70	201'373.78
1150.09	Debitoren über Hauptbuch	31'127.00	640'272.57	639'580.37	31'819.20
1151.40	Loipenunterhalt	24'075.60	72'945.75	69'223.95	27'797.40
<b>119</b>	<b>ÜBRIGE UND VERSCHIEDENE</b>	<b>502'907.70</b>	<b>2'500.00</b>	<b>90'113.05</b>	<b>415'294.65</b>
1190	Bewohner Altersheim Parc	502'907.70	2'500.00	90'113.05	415'294.65
<b>12</b>	<b>ANLAGEN</b>	<b>6'984'403.51</b>	<b>207'209.35</b>	<b>154'116.49</b>	<b>7'037'496.37</b>
<b>120</b>	<b>FESTVERZINSLICHE WERTPAPIERE</b>	<b>174'754.93</b>	<b>35'942.40</b>	<b>124'860.13</b>	<b>85'837.20</b>
1200	Sparkonti	174'754.93	35'942.40	124'860.13	85'837.20
<b>121</b>	<b>AKTIEN UND ANTEILSCHEINE</b>	<b>6'080'904.00</b>		<b>500.00</b>	<b>6'080'404.00</b>
1210.00	Aktien	6'080'904.00		500.00	6'080'404.00
<b>122</b>	<b>DARLEHEN</b>	<b>54'800.00</b>		<b>2'000.00</b>	<b>52'800.00</b>
1220	Darlehen	54'800.00		2'000.00	52'800.00
<b>123</b>	<b>LIEGENSCHAFTEN</b>	<b>380'001.00</b>	<b>30'000.00</b>		<b>410'001.00</b>
1230	Liegensch. des Finanzvermögens	380'001.00	30'000.00		410'001.00

## Bestandesrechnung 2015

Konto	Bestandesrechnung Bestandesgliederung	Bestand per 01.01.2015	Veränderungen		Bestand per 31.12.2015
			Zuwachs	Abgang	
<b>124</b>	<b>MOBILIEN-MASCHINEN- FAHRZEUGE</b>	<b>1.00</b>			<b>1.00</b>
1240.00	Mob/Masch/Fahrz. d.Finanzverm.	1.00			1.00
<b>125</b>	<b>VORRÄTE</b>	<b>293'942.58</b>	<b>141'266.95</b>	<b>26'756.36</b>	<b>408'453.17</b>
1250	Vorräte des Finanzvermögens	293'942.58	141'266.95	26'756.36	408'453.17
<b>13</b>	<b>AKTIVE RECHNUNGSABGRENZUNG</b>	<b>9'661'622.30</b>	<b>9'758'259.75</b>	<b>9'659'858.08</b>	<b>9'760'023.97</b>
<b>130</b>	<b>AKTIVE RECHNUNGSABGRENZUNG</b>	<b>9'661'622.30</b>	<b>9'758'259.75</b>	<b>9'659'858.08</b>	<b>9'760'023.97</b>
1300.01	Aktive Rechnungsabgrenzung	9'646'704.15	9'758'259.75	9'646'704.15	9'758'259.75
1300.02	Aktive Rechnungsabgrenzung "Parc"	14'918.15		13'153.93	1'764.22
<b>14</b>	<b>SACHGÜTER</b>	<b>25'487'567.25</b>	<b>11'651'467.98</b>	<b>12'784'262.36</b>	<b>24'354'772.87</b>
<b>140</b>	<b>GRUNDSTÜCKE</b>	<b>823'932.08</b>	<b>1'483'343.61</b>	<b>2'307'275.69</b>	
1400.01	Grundstücke Gemeinde	823'932.08	1'483'343.61	2'307'275.69	0.00
<b>141</b>	<b>TIEFBAUTEN</b>	<b>17'906'117.72</b>	<b>7'671'596.25</b>	<b>5'148'557.91</b>	<b>20'429'156.06</b>
1410.00	Wasserversorgung	771'230.69	2'058'796.36	504'536.85	2'325'490.20
1410.20	ARA und Kanalisation	1'246'546.31	1'083'863.45	448'400.75	1'882'009.01
1410.25	Abfallbeseitigung	244'469.95		24'447.00	220'022.95
1410.30	Wärmeverbund Lenzerheide	5'681'176.09	214'570.30	167'291.25	5'728'455.14
1410.39	Stromversorgungsanlagen	9'936'226.06	1'351'707.65	1'110'899.75	10'177'033.96
1410.40	Tiefbauten Gemeinde	26'468.62	2'962'658.49	2'892'982.31	96'144.80
<b>143</b>	<b>HOCHBAUTEN</b>	<b>6'167'137.80</b>	<b>2'350'800.02</b>	<b>5'114'507.76</b>	<b>3'403'430.06</b>
1430.01	Hochbauten Gemeinde	4'183'749.10	773'586.16	4'911'519.06	45'816.20
1430.09	Alters- und Pflegeheim Parc	2.00	59'578.40	4'650.00	54'930.40
1430.20	Hochbauten EWO	1'983'386.70	1'517'635.46	198'338.70	3'302'683.46
<b>144</b>	<b>WEIDEN UND ALPEN</b>	<b>1.00</b>			<b>1.00</b>
1440.01	Alpen und Weiden	1.00			1.00
<b>145</b>	<b>WALDUNGEN</b>	<b>1.00</b>			<b>1.00</b>
1450.01	Waldungen und Aufforstungen	1.00			1.00
<b>146</b>	<b>MOBILIEN-MASCHINEN- FAHRZEUGE</b>	<b>110'870.95</b>	<b>55'100.40</b>	<b>165'970.35</b>	<b>1.00</b>
1460.01	Gemeindeverwaltung	110'870.95	55'100.40	165'970.35	1.00
<b>149</b>	<b>ÜBRIGE UND VERSCHIEDENE</b>	<b>479'506.70</b>	<b>90'627.70</b>	<b>47'950.65</b>	<b>522'183.75</b>
1490.09	Elektrizitätswerk	479'506.70	90'627.70	47'950.65	522'183.75
<b>15</b>	<b>DARLEHEN U. BETEILIGUNGEN</b>	<b>1'447'004.37</b>	<b>6'000.00</b>	<b>98'150.35</b>	<b>1'354'854.02</b>
<b>154</b>	<b>GEMISCHTWIRTSCH. UNTERNEHMUNGEN</b>	<b>1'447'004.37</b>	<b>6'000.00</b>	<b>98'150.35</b>	<b>1'354'854.02</b>
1540.00	Aktien	2.00	6'000.00		6'002.00

Konto	Bestandesrechnung Bestandesgliederung	Bestand per 01.01.2015	Veränderungen		Bestand per 31.12.2015
			Zuwachs	Abgang	
1540.01	Anteilscheine	1'041.00		1'040.00	1.00
1550.09	Darlehen	1'445'961.37		97'110.35	1'348'851.02
<b>18</b>	<b>VORSCHÜSSE FÜR SPEZIALFINANZIERUNGEN</b>	<b>142'339.09</b>		<b>675.22</b>	<b>141'663.87</b>
<b>180</b>	<b>VORSCHÜSSE FÜR SPEZIALFINANZIERUNGEN</b>	<b>142'339.09</b>		<b>675.22</b>	<b>141'663.87</b>
1800.05	Gäste- und Tourismus- förderungsabgabe	142'339.09		675.22	141'663.87
<b>2</b>	<b>P A S S I V E N</b>	<b>61'333'478.45</b>	<b>43'060'007.25</b>	<b>39'162'911.86</b>	<b>65'230'573.84</b>
<b>20</b>	<b>LAUFENDE VERPFLICHTUNGEN</b>	<b>5'174'265.34</b>	<b>37'244'592.74</b>	<b>36'739'561.13</b>	<b>5'679'296.95</b>
<b>201</b>	<b>DEPOTGELDER</b>	<b>2'120.00</b>	<b>250.00</b>	<b>100.00</b>	<b>2'270.00</b>
2010.09	Schlüsseldepot	2'120.00	250.00	100.00	2'270.00
<b>206</b>	<b>KONTOKORRENTE</b>	<b>5'003'117.14</b>	<b>36'774'607.79</b>	<b>36'275'540.78</b>	<b>5'502'184.15</b>
2060.26	Kanton GR / diverse Steuern	131.95	38.95	131.95	38.95
2060.49	Kath. Kirchgemeinde / Steuern	33'339.35	852'236.25	842'438.80	43'136.80
2060.59	Evang. Kirchgemeinde/ Steuern	23'275.55	306'989.35	317'811.55	12'453.35
2060.69	Evang. Landeskirche / Steuern	9'076.55	119'357.80	123'554.90	4'879.45
2060.71	Kreditoren in Kontokorrent	4'334'513.15	35'277'162.58	34'683'733.16	4'927'942.57
2060.72	Diverse Kreditoren	386'862.34	197'583.78	307'870.42	276'575.70
2060.73	Kreditoren "Parc"	215'918.25	21'239.08		237'157.33
<b>209</b>	<b>ÜBRIGE UND VERSCHIEDENE</b>	<b>169'028.20</b>	<b>469'734.95</b>	<b>463'920.35</b>	<b>174'842.80</b>
2090.01	KT GR: Vorausz. Lehrergehälter	169'028.20	469'734.95	463'920.35	174'842.80
<b>22</b>	<b>MITTEL-U.LANGFRISTIGE SCHULDEN</b>	<b>19'025'200.00</b>		<b>1'217'800.00</b>	<b>17'807'400.00</b>
<b>221</b>	<b>DARLEHEN</b>	<b>19'025'200.00</b>		<b>1'217'800.00</b>	<b>17'807'400.00</b>
2210	Darlehen	19'025'200.00		1'217'800.00	17'807'400.00
<b>23</b>	<b>VERPFLICHTUNGEN FÜR SONDERRECHNUNGEN</b>	<b>3'404'325.58</b>	<b>285'716.65</b>	<b>64'017.14</b>	<b>3'626'025.09</b>
<b>230</b>	<b>EIGENE ANSTALTEN</b>	<b>1'873'037.38</b>	<b>241'725.00</b>	<b>62'347.44</b>	<b>2'052'414.94</b>
2300.01	Reserve für Instandssetzungs- und Erneuerungskosten APH Parc	1'328'709.55	241'725.00		1'570'434.55
2300.02	Spenden und Legate APH Parc	544'327.83		62'347.44	481'980.39
<b>233</b>	<b>VERWALTETE STIFTUNGEN</b>	<b>1'531'288.20</b>	<b>43'991.65</b>	<b>1'669.70</b>	<b>1'573'610.15</b>
2330.02	Zuwendung Walter Leisler Kiep	124'244.10	2'770.65		127'014.75
2330.03	Zuwendung Karl Diehl	1'400'044.10	31'221.00	1'329.70	1'429'935.40
2330.06	Zuwendung Paul + Claire Mötteli	7'000.00	10'000.00	340.00	16'660.00
<b>25</b>	<b>PASSIVE RECHNUNGSABGRENZUNG</b>	<b>199'757.85</b>	<b>243'348.85</b>	<b>199'577.85</b>	<b>243'528.85</b>
<b>250</b>	<b>PASSIVE RECHNUNGSABGRENZUNG</b>	<b>199'757.85</b>	<b>243'348.85</b>	<b>199'577.85</b>	<b>243'528.85</b>
2500.01	Passive Rechnungsabgrenzung	199'577.85	237'758.70	199'577.85	237'758.70
2500.02	Passive Rechnungsabgrenzung "Parc"	180.00	5'590.15		5'770.15

## Bestandesrechnung 2015

Konto	Bestandesrechnung Bestandesgliederung	Bestand per 01.01.2015	Veränderungen		Bestand per 31.12.2015
			Zuwachs	Abgang	
<b>28</b>	<b>VERPFLICHTUNGEN FÜR SPEZIALFINANZIERUNGEN</b>	<b>11'429'279.94</b>	<b>5'249'279.96</b>	<b>941'955.74</b>	<b>15'736'604.16</b>
<b>280</b>	<b>VERPFLICHTUNGEN FÜR SPEZIALFINANZIERUNG</b>	<b>11'429'279.94</b>	<b>5'249'279.96</b>	<b>941'955.74</b>	<b>15'736'604.16</b>
2800.01	Infrastrukturfonds	500'000.00	255'339.04	255'339.04	500'000.00
2800.41	Bodenbeschaffungsfonds	1'667'303.05	210'059.50	476'530.00	1'400'832.55
2810.01	Wasserversorgung	5'178'028.91	292'455.69		5'470'484.60
2810.02	Kanalisation und ARA	1'697'339.74		85'189.70	1'612'150.04
2810.03	Abfallbeseitigung	331'486.74		10'226.10	321'260.64
2810.06	Wärmeverbund Lenzerheide	793'337.30	123'465.89		916'803.19
2810.07	Energieversorgung	0.00	2'932'192.44		2'932'192.44
2880.01	Vorfinanzierung Parkplätze	0.00	28'087.40		28'087.40
2890.01	Forst- und Aufforstungswesen	177'170.00	40'120.00	86'568.70	130'721.30
2890.02	Legat Friedmann Grabpflege Familie Friedmann	0.00	20'000.00	435.35	19'564.65
2890.03	Legat Friedmann Unterhalt Friedhof	0.00	1'347'560.00	8'268.60	1'339'291.40
2890.10	Sammelschutzräume	1'084'614.20		19'398.25	1'065'215.95
<b>29</b>	<b>KAPITAL</b>	<b>22'100'649.74</b>	<b>37'069.05</b>		<b>22'137'718.79</b>
<b>290</b>	<b>EIGENKAPITAL</b>	<b>22'100'649.74</b>	<b>37'069.05</b>		<b>22'137'718.79</b>
2900.01	Eigenkapital	22'100'649.74	37'069.05		22'137'718.79
	<b>Total Aktiven</b>	<b>61'333'478.45</b>	142'997'153.24	139'100'057.85	<b>65'230'573.84</b>
	<b>Total Passiven</b>	<b>61'333'478.45</b>	43'060'007.25	39'162'911.86	<b>65'230'573.84</b>
	Aktivenüberschuss				0.00

## Abschreibungstabelle 2015

	Aktiven am 1.1.15	Abschreibungen		Investitionen		Aktiven am 31.12.15
		ordentliche	auss.ordentliche	Ausgaben	Einnahmen	
<b><u>Grundstücke</u></b>	<b>823'932.08</b>	<b>82'393.20</b>	<b>2'223'158.49</b>	<b>1'483'343.61</b>	<b>1'724.00</b>	<b>0.00</b>
Biathlonarena Lenzerheide	285'000.00	28'500.00	256'500.00			0.00
Infrastruktur anl. an Heidseen	379'763.12	37'976.30	1'382'526.73	1'042'463.91	1'724.00	0.00
Sanierung Loipennetz	47'335.81	4'733.60	117'863.31	75'261.10		0.00
Info- und Leitsystem	57'163.45	5'716.35	80'748.45	29'301.35		0.00
Masterplan Bike, Ausbau Rothorn	54'669.70	5'466.95	385'520.00	336'317.25		0.00
<b><u>Tiefbauten</u></b>	<b>17'906'117.72</b>	<b>1'422'933.57</b>	<b>2'048'666.91</b>	<b>7'643'508.85</b>	<b>1'648'870.03</b>	<b>20'429'156.06</b>
Wasserversorgung	771'230.69	77'123.05		2'058'796.36	427'413.80	2'325'490.20
ARA und Kanalisation	1'246'546.31	124'654.65		1'083'863.45	323'746.10	1'882'009.01
Abfallbeseitigung	244'469.95	24'447.00				220'022.95
Wärmeverbund Lenzerheide	5'681'176.09	195'994.95		214'570.30	-28'703.70	5'728'455.14
Stromversorgungsanlagen	9'936'226.06	993'622.60		1'351'707.65	117'277.15	10'177'033.96
Fusswegnetz	0.00	0.00	141'916.15	141'916.15		0.00
Unterhalt Gemeindestrassen	0.00	0.00	784'136.40	784'136.40		0.00
Flurwege Vaz	21'530.35	2'153.05	476'530.00	1'188'832.35	712'302.30	19'377.35
Verkehrskonzept	4'938.27	4'938.27	-28'087.40	695.60	28'783.00	0.00
Erweiterung Postplatz Valbella	0.00	0.00	170'128.44	170'128.44		0.00
Unterstände Postautohaltestelle	0.00	0.00	115'777.48	183'828.86	68'051.38	0.00
Kunsteisbahn Lenzerheide	0.00	0.00	170'000.00	246'767.45		76'767.45
Weihnachtsbeleuchtung	0.00	0.00	218'265.84	218'265.84		0.00
<b><u>Hochbauten</u></b>	<b>6'167'137.80</b>	<b>621'363.60</b>	<b>4'493'144.16</b>	<b>2'350'800.02</b>	<b>0.00</b>	<b>3'403'430.06</b>
Gemeindehaus L'heide	1'284'220.65	128'422.05	1'155'798.60			0.00
Alters- und Pflegeheim Parc	2.00	4'650.00		59'578.40		54'930.40
Sportzentrum Lenzerheide	2'631'445.13	263'144.50	2'972'386.38	604'085.75		0.00
Werkhof Clavadoiras	237'627.32	23'762.75	213'864.57			0.00
Geräteunterstand Canius	0.00	0.00	13'706.35	13'706.35		0.00
Sanierung Dammhäuschen	0.00	0.00	137'388.26	137'388.26		0.00
Alphütte Scharmoin	0.00	0.00		18'405.80		18'405.80
Wohnen im Alter	30'456.00	3'045.60				27'410.40
Werkhalle Muloin	678'085.83	67'808.60				610'277.23
Unterwerk Dieschen und Muloin	1'251'061.97	125'106.20		1'517'635.46		2'643'591.23
Unterwerk Solis	54'238.90	5'423.90				48'815.00
<b><u>Weiden und Alpen</u></b>	<b>1.00</b>	<b>0.00</b>	<b>0.00</b>	<b>0.00</b>	<b>0.00</b>	<b>1.00</b>
Weiden und Alpen	1.00					1.00
<b><u>Waldungen</u></b>	<b>1.00</b>	<b>0.00</b>	<b>0.00</b>	<b>0.00</b>	<b>0.00</b>	<b>1.00</b>
Aufforstungen	1.00					1.00
<b><u>Mobilien, Maschinen + Fahrz.</u></b>	<b>110'870.95</b>	<b>22'174.00</b>	<b>143'796.35</b>	<b>55'100.40</b>	<b>0.00</b>	<b>1.00</b>
Ersatz EDV-Software	110'869.95	22'174.00	97'584.35	8'888.40		0.00
Feuerwehr und Feuerpolizei	0.00	0.00	46'212.00	46'212.00		0.00
Übrige Anlagen	1.00					1.00
<b><u>Übrige und Verschiedene</u></b>	<b>479'506.70</b>	<b>47'950.65</b>	<b>0.00</b>	<b>90'627.70</b>	<b>0.00</b>	<b>522'183.75</b>
Eidg. Grundbuch	0.00	0.00				0.00
Ausbau Schutzsystem EW	417'026.10	41'702.60		90'627.70		465'951.20
Ersatz Rundsteuerkommandoanl.	62'480.60	6'248.05				56'232.55
<b><u>Darlehen und Beteiligungen</u></b>	<b>1'447'004.37</b>	<b>0.00</b>	<b>1'040.00</b>	<b>6'000.00</b>	<b>97'110.35</b>	<b>1'354'854.02</b>
Aktien	2.00			6'000.00		6'002.00
Anteilscheine	1'041.00		1'040.00			1.00
WV für Beschneigung Scharmoin	1'445'961.37				97'110.35	1'348'851.02
<b>TOTAL</b>	<b>26'934'571.62</b>	<b>2'196'815.02</b>	<b>8'909'805.91</b>	<b>11'629'380.58</b>	<b>1'747'704.38</b>	<b>25'709'626.89</b>



**Gemeinde Vaz/Obervaz**

**Wertschriften-Verzeichnis per 31.12.2015**

Valoren Nr.	<b>A K T I E N F V (Konto: 121.000)</b>	Anzahl	Nominalwert	Buchwert	Total Buchwert	Steuerkurs per 31.12.2015
23497271	Namenaktien Lenzerheide Bergbahnen AG	674382	4.00	9.01	6'076'704.00	23.00
232875	Namenaktien Skilift Crestas AG, L'heide	6	500.00	500.00	3'000.00	keiner
184419	Namenaktien Grischelektra AG, Chur	10	100.00	20.00	200.00	keiner
1248668	Namenaktien Bad Alvaneu AG, Alvaneu	20	25.00	25.00	500.00	keiner
					<b>6'080'404.00</b>	

Valoren Nr.	<b>A K T I E N V V (Konto: 154.000)</b>	Anzahl	Nominalwert	Buchwert	Total Buchwert	Steuerkurs per 31.12.2015
	Lenzerheide Marketing und Support AG, L'heide	6	1'000.00	1'000.00	6'000.00	keiner
1150683	Namenaktien Dorfladen Lain AG, Vaz/Obervaz	250	100.00	0.00	1.00	110.00
233182	Namenaktien Bergbahnen Tschierschen AG	25	200.00	0.02	1.00	60.00
					<b>6'002.00</b>	
Vaz/Obervaz, 18. April 2016/grm						

# Kennzahlen der Finanzlage im Jahreszeitvergleich

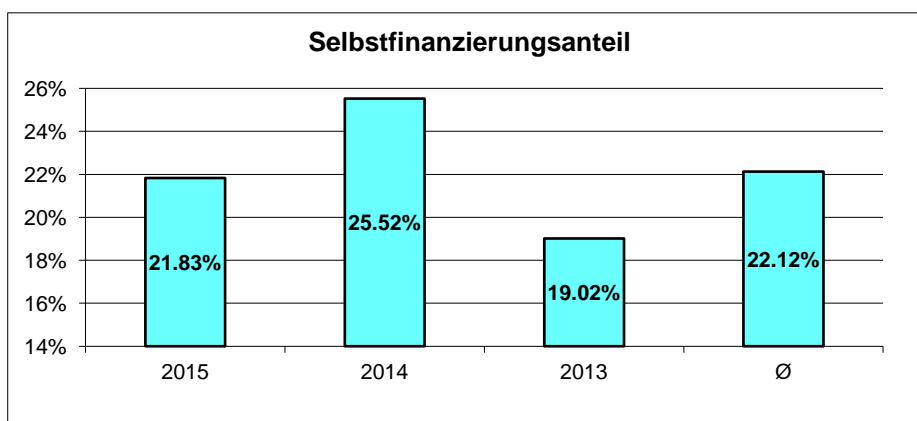

Selbstfinanzierung in % des bereinigten Gesamtertrages

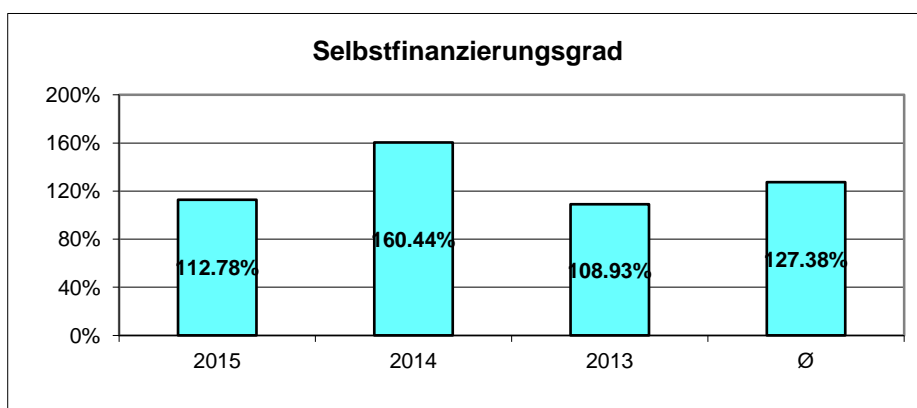

Selbstfinanzierung in % der Nettoinvestitionen

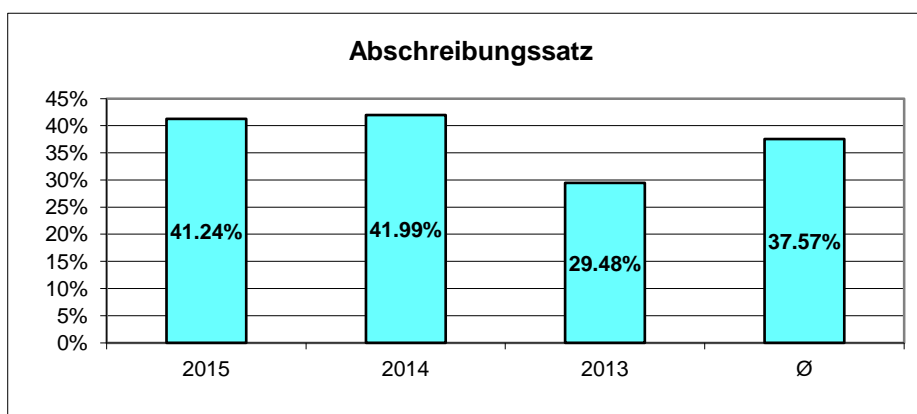

Abschreibungen auf dem Buchwert des Verwaltungsvermögens per 1.1.

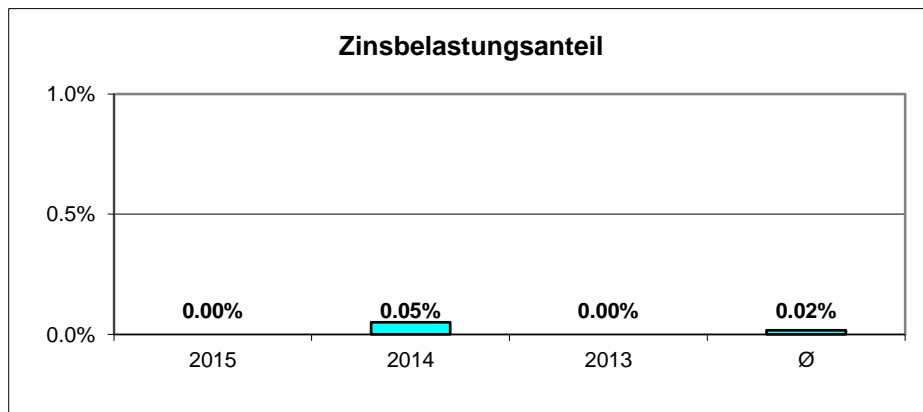

Nettozinsen in % des bereinigten Gesamtertrages

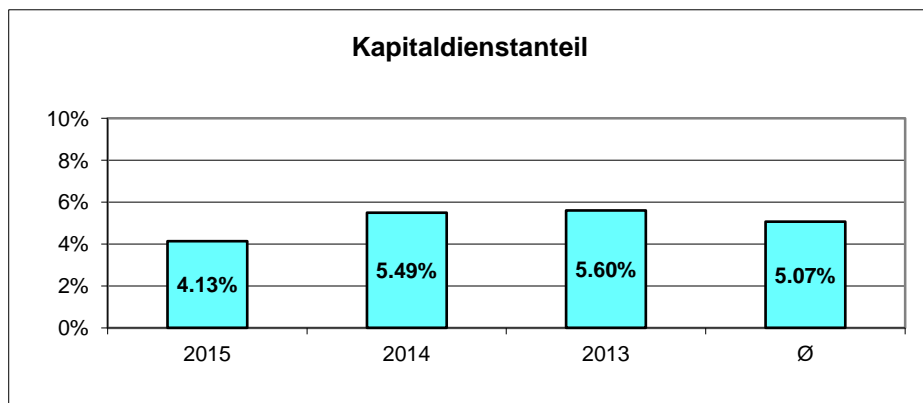

Nettozins und harmonisierte Abschreibungen in % des bereinigten Gesamtertrages

**Legende:**

Der **Selbstfinanzierungsanteil** zeigt den Anteil des Finanzertrages, welcher für die Abschreibungen von Investitionen und für die Bildung von Eigenkapital verwendet wird. Ideal sind Kennzahlen zwischen 15 und 20 %.

Der **Selbstfinanzierungsgrad** gibt an, welcher Anteil der Investitionen aus eigenen Mitteln finanziert werden kann. Ein Selbstfinanzierungsgrad zwischen 70 - 80 % würde eine volkswirtschaftliche verantwortbare Neuverschuldung ausweisen.

Der **Zinsbelastungsanteil** zeigt den Anteil des Finanzertrages, welcher für den Zinsendienst verwendet wird. Eine steigende Kennzahlenreihe weist auf die Einengung der finanziellen Flexibilität der Gemeinde hin. Für die Interpretation der Zinsbelastungsquote gilt:

0 - 2 % kleine Verschuldung,      2 - 5 % mittlere Verschuldung,      über 5 %  
 finanziell erträglich      Vorsicht bei Neuverschuldung      grosse Verschuldung

Der **Kapitaldienstanteil** zeigt den Anteil des Finanzertrages, der für den Kapitaldienst (Passivzinsen+Abschreibungen-Vermögenserträge) verwendet wird. Eine steigende Kennzahlenreihe weist auf die Einengung der finanziellen Flexibilität der Gemeinde hin. Als finanziell tragbare Kapitaldienstquote gilt 5 - 15 %.

## Entwicklung Spezialfinanzierungen

### Wasserversorgung (700)

	2015		2014	
	Aufwand	Ertrag	Aufwand	Ertrag
<b>Total laufende Rechnung</b>	<b>1'343'793.15</b>	<b>1'343'793.15</b>	<b>1'336'172.80</b>	<b>1'336'172.80</b>
- Einlagen in SF	292'455.69		353'454.02	
- Entnahmen aus SF		0.00		0.00
- Einnahmenüberschuss IR		0.00		0.00
- Abschreibungen	77'159.30		0.00	
<b>Bereinigter Aufwand / Ertrag</b>	<b>974'178.16</b>	<b>1'343'793.15</b>	<b>982'718.78</b>	<b>1'336'172.80</b>
<b>Cash flow</b>	<b>369'614.99</b>		<b>353'454.02</b>	
+ Ordentliche Abschreibungen	77'159.30		0.00	
<b>Betriebsergebnis bereinigt</b>	<b>1'051'337.46</b>	<b>1'343'793.15</b>	<b>982'718.78</b>	<b>1'336'172.80</b>
Kostendeckungsgrad	127.82%		135.97%	

Der Kostendeckungsgrad ist im Berichtsjahr 2015 um 8.15% auf 127.82% gesunken. Mit der Einlage von CHF 292'455.69 beträgt die Verpflichtung für Spezialfinanzierung (Konto 2810.01) per 31.12.2015 neu CHF 5'470'484.60.

### Abwasserbeseitigung (710)

	2015		2014	
	Aufwand	Ertrag	Aufwand	Ertrag
<b>Total laufende Rechnung</b>	<b>1'336'735.85</b>	<b>1'336'735.85</b>	<b>1'328'406.15</b>	<b>1'328'406.15</b>
- Einlagen in SF	0.00		0.00	
- Entnahmen aus SF		85'189.70		36'563.70
- Einnahmenüberschuss IR		0.00		0.00
- Abschreibungen	124'699.95		55'405.25	
<b>Bereinigter Aufwand / Ertrag</b>	<b>1'212'035.90</b>	<b>1'251'546.15</b>	<b>1'273'000.90</b>	<b>1'291'842.45</b>
<b>Cash flow / Cash loss</b>	<b>39'510.25</b>		<b>18'841.55</b>	
+ Ordentliche Abschreibungen	124'699.95		55'405.25	
<b>Betriebsergebnis bereinigt</b>	<b>1'336'735.85</b>	<b>1'251'546.15</b>	<b>1'328'406.15</b>	<b>1'291'842.45</b>
Kostendeckungsgrad	93.63%		97.25%	

Der Kostendeckungsgrad ist in diesem Bereich gegenüber dem Vorjahr um 3.62% auf 93.63% gesunken und somit praktisch kostendeckend. Dies obwohl aufgrund eines BGE die Grundgebühren nur zu 70 % verrechnet wurden.

Durch die Entnahme aus Spezialfinanzierung von CHF 85'189.70 beläuft sich die Verpflichtung für Spezialfinanzierung (Konto 2810.02) per Bilanzstichtag noch auf CHF 1'612'150.04.

## Abfallbeseitigung (720)

	2015		2014	
	Aufwand	Ertrag	Aufwand	Ertrag
Total laufende Rechnung	1'231'623.15	1'231'623.15	1'255'206.24	1'255'206.24
- Einlage in SF	0.00		197'923.33	
- Entnahme aus SF		10'226.10		
- Einnahmenüberschuss IR		0.00		0.00
- Abschreibungen	25'389.00		27'289.70	
<b>Bereinigter Aufwand / Ertrag</b>	<b>1'206'234.15</b>	<b>1'221'397.05</b>	<b>1'029'993.21</b>	<b>1'255'206.24</b>
<i>Cash flow</i>	<b>15'162.90</b>		<b>225'213.03</b>	
+ Ordentliche Abschreibungen	25'389.00		27'289.70	
<b>Betriebsergebnis bereinigt</b>	<b>1'231'623.15</b>	<b>1'221'397.05</b>	<b>1'057'282.91</b>	<b>1'255'206.24</b>
Kostendeckungsgrad	99.17%		118.72%	

Der Kostendeckungsgrad in dieser Funktion ist um 19.55% auf 99.17% gesunken.  
Das Verpflichtungskonto weist per 31.12.2015 ein Saldo von CHF 321'260.64 aus.

## Wärmeverbund Lenzerheide (788)

	2015		2014	
	Aufwand	Ertrag	Aufwand	Ertrag
Total laufende Rechnung	1'355'512.55	1'355'512.55	1'375'001.20	1'375'001.20
- Spezialfinanzierungseinlagen	123'465.89		103'618.05	
- Spezialfinanzierungsentnahmen		0.00		
- Einnahmenüberschuss IR		0.00		0.00
- Abschreibungen	195'994.95		194'655.75	
<b>Bereinigter Aufwand / Ertrag</b>	<b>1'036'051.71</b>	<b>1'355'512.55</b>	<b>1'076'727.40</b>	<b>1'375'001.20</b>
<i>Cash flow</i>	<b>319'460.84</b>		<b>298'273.80</b>	
+ Ordentliche Abschreibungen	195'994.95		194'655.75	
<b>Betriebsergebnis bereinigt</b>	<b>1'232'046.66</b>	<b>1'355'512.55</b>	<b>1'271'383.15</b>	<b>1'375'001.20</b>
Kostendeckungsgrad	110.02%		108.15%	

Der Kostendeckungsgrad ist gegenüber dem Vorjahr um 1.87% gestiegen und weist einen Wert von 110.02% auf. Die Verpflichtung für Spezialfinanzierung (Konto 2810.06) beträgt per Ende 2015 CHF 916'803.19. Im Jahre 2015 konnte ein Zuschuss in den Gemeindehaushalt (Art. 44 Finanzverordnung) von CHF 36'164.20 verbucht.

## Energieversorgung (860)

	2015		2014	
	Aufwand	Ertrag	Aufwand	Ertrag
Total laufende Rechnung	11'820'361.60	11'820'361.60	8'342'381.67	10'870'745.50
- Spezialfinanzierungseinlagen	2'932'192.44		0.00	
- Spezialfinanzierungsentnahmen		0.00		0.00
- Einnahmenüberschuss IR		0.00		0.00
- Abschreibungen	1'251'414.90		1'169'149.05	
<b>Bereinigter Aufwand / Ertrag</b>	<b>7'636'754.26</b>	<b>11'820'361.60</b>	<b>7'173'232.62</b>	<b>10'870'745.50</b>
<i>Cash flow / Cash loss</i>	<b>4'183'607.34</b>		<b>3'697'512.88</b>	
+ Ordentliche Abschreibungen	1'251'414.90		1'169'149.05	
<b>Betriebsergebnis bereinigt</b>	<b>8'888'169.16</b>	<b>11'820'361.60</b>	<b>8'342'381.67</b>	<b>10'870'745.50</b>
Kostendeckungsgrad	132.99%		130.31%	

Der Kostendeckungsgrad ist gegenüber dem Vorjahr um 2.68% gestiegen.

Ab dem Jahr 2015 wird die Kostenstelle Energieversorgung als Spezialfinanzierung geführt.

Die öffentliche Abgabe an die Gemeinde beträgt im Jahr 2015 CHF 597'031.20.